



Ordem dos Advogados do Brasil - Seccional Goiás
R. 1121, 200 - St. Marista, Goiânia - GO, 74175-120

(62) 3238-2000 www.oabgo.org.br oabnet@oabgo.org.br

CONVITE PUBLICO 0004 / 2025

SERVIÇO CONSTRUÇÃO CIVIL ADEQUAÇÃO NAS INSTALAÇÕES E EQUIPAMENTOS DAS SAUNAS NO CEL EM APARECIDA DE GOIÂNIA

A CAIXA DE ASSISTÊNCIA DOS ADVOGADOS DE GOIÁS (CASAG), por meio da **ORDEM DOS ADVOGADOS DO BRASIL - SEÇÃO DE GOIÁS**, convida as empresas especializadas, para apresentarem, na data e horário indicados, proposta alusiva ao que se acha indicado no objeto deste Edital de Convite Público.

1. DO OBJETO

O presente convite tem como objetivo a adequação nas instalações e a substituição dos equipamentos das 2 saunas no Centro de Cultura, Esporte e Lazer da Advocacia de Goiás (CEL), conforme abaixo:

1.1. Realizar obrigatoriamente visita no local: CEL da OAB, Av. de Furnas, 312 - Jardim Rio Grande, Aparecida de Goiânia - GO, 74982-490. Agendar data e horário da visita com Finkler (62) 99211-8855:

1.1.1. Após a visita preencher declaração de realização de visita(modelo anexo);

1.2. Na sauna das quadras, substituir o revestimento do piso e parede, conforme padrão utilizado na sauna do Parque Aquático, onde no piso, porcelanato amadeirado antiderrapante, na parede porcelanato retificado retangular branco, 2 luminárias blindadas e 1 porta de 90 cm com visor em alumínio preto;



Figura 1 – Imagem da sauna do parque aquático.



Ordem dos Advogados do Brasil - Seccional Goiás

R. 1121, 200 - St. Marista, Goiânia - GO, 74175-120

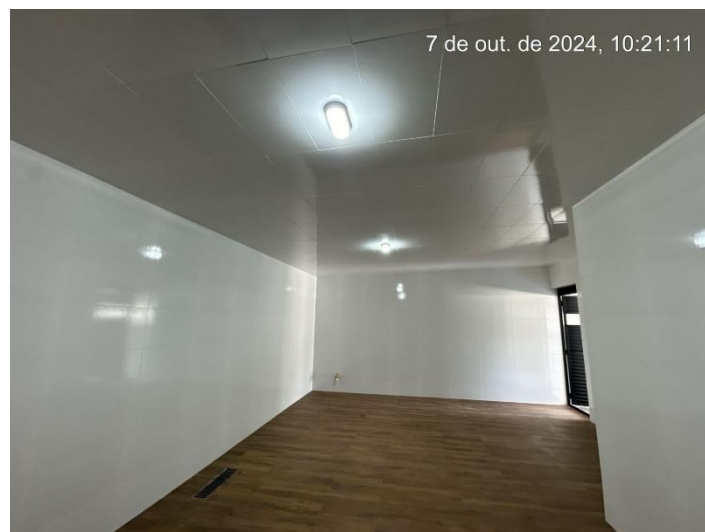
 (62) 3238-2000  www.oabgo.org.br  oabnet@oabgo.org.br

1.3. Conforme laudo técnico anexado, realizar adequações nas instalações e nos componentes de proteção (substituição da fiação, disjuntores, dispositivo de segurança, aterramento, quadros e etc) das 2 saunas existentes (sauna das quadras e sauna do parque aquático);

1.3.1. Fornecer projeto elétrico dos serviços propostos;

1.4. Nas duas saunas, realizar reforma na casa de máquina, pintura, adequações e reparos necessários. Instalar novos equipamentos de gerador de calor e acessórios necessários, como quadros de comando, suspiros, proteção da saída do vapor, automação e sinalização;

1.5. **Encaminhar proposta contendo valores (material e mão de obra), prazos de execução, prazo de garantia e dados bancários;**

1.6. Fornecer ART (Anotação de Responsabilidade Técnica) de execução no início dos serviços.

1.7. A planilha orçamentária quantitativa, laudo técnico e declaração de comparecimento, consta no link:

<https://1drv.ms/f/s!AsjExoxjT-ZSg6t9-SsFRyGmOvMRNg>

2. DAS CONDIÇÕES DE PARTICIPAÇÃO

A empresas deverá observar as seguintes condições para participação:

2.1. Poderão participar todas as empresas especializadas em **serviço de construção civil**, desde que não haja, simultaneamente, dois ou mais contratos em curso com entidades que integram o sistema OAB/GO, hipótese em que a proposta apresentada pela empresa será desclassificada;

2.2. O prazo para execução será de acordo com os termos acordados na proposta e no contrato;

2.3. O prazo do contrato será de acordo com o prazo de execução e de garantia.

3. DA REGULARIDADE FISCAL

A empresa deverá apresentar os documentos abaixo discriminados como prova de regularidade fiscal:

3.1. Prova de Inscrição no Cadastro Geral de Contribuintes – CGC - CNPJ;

3.2. Prova de Inscrição no Cadastro de Contribuinte Estadual ou Municipal, relativo à Sede ou Domicílio, pertinente ao seu ramo de atividade;

3.3. Prova de Regularidade com a Fazenda Federal, Estadual e Municipal do domicílio ou sede. A prova de regularidade fiscal perante a Fazenda Nacional far-se-á mediante certidão conjunta expedida pela Secretaria da Receita Federal e Procuradoria Geral da Fazenda Nacional, no âmbito de suas competências, conforme estabelece o Decreto Nº 5.586, de 19 de novembro de 2005;

3.4. Certidão Negativa de Débitos – CND – para com o INSS, devidamente atualizada, nos termos da legislação em vigor;

3.5. Prova de Regularidade junto ao Fundo de Garantia por Tempo de Serviço – FGTS, fornecida pela Caixa



Ordem dos Advogados do Brasil - Seccional Goiás

R. 1121, 200 - St. Marista, Goiânia - GO, 74175-120

 (62) 3238-2000  www.oabgo.org.br  oabnet@oabgo.org.br

Econômica Federal, devidamente atualizada, nos termos da legislação pertinente em vigor;

3.6. Contrato social – última alteração.

4. DA QUALIFICAÇÃO TÉCNICA

A empresa deverá apresentar os documentos abaixo discriminados como comprovação de sua qualificação técnica para execução do serviço descrito no objeto deste convite.

4.1. Os responsáveis técnicos e/ou membros da equipe técnica deverão pertencer ao quadro permanente da empresa, na data prevista para entrega da proposta, entendendo-se como tal, para fins deste, o sócio que comprove seu vínculo por intermédio de contrato/estatuto social; o administrador ou o diretor; o empregado devidamente registrado em Carteira de Trabalho e Previdência Social; e o prestador de serviços com contrato escrito firmado com a empresa;

4.2. Declaração da empresa de que não possui em seu quadro de pessoal empregado com menos de 18 (dezoito) anos em trabalho noturno, perigoso ou insalubre e de 16 (dezesseis) anos em qualquer trabalho, salvo na condição de aprendiz, a partir de 14 anos, nos termos do inciso XXXIII do Art. 7º da Constituição Federal;

4.3. Relação com histórico e contatos de no mínimo três clientes;

5. DA APRESENTAÇÃO E DO CONTEÚDO DA PROPOSTA

A proposta deverá ser apresentada seguindo as orientações descritas abaixo.

5.1. A proposta e a documentação deverão ser apresentadas em envelope fechado, contendo elementos de identificação da presente seleção pública ou poderão ser enviados para os e-mails: juliana.souza@oabgo.org.br e afc.engenharia@outlook.com.br

5.2. A proposta será apresentada em 1 (uma) via, sem emendas, rasuras, entrelinhas ou ressalvas;

5.3. A proponente deverá, além de outras informações que a seu critério entenda pertinente, incluir em sua proposta os seguintes dados:

- a) A descrição detalhada dos produtos e/ou serviços;
- b) A indicação do valor expresso em real com impostos inclusos;
- c) A indicação da garantia dos produtos e dos serviços;
- d) O prazo de validade não inferior a trinta dias, contado da data da entrega;

5.4. O preço proposto, independentemente de qualquer declaração ou informação nesse sentido, abrange todos os encargos trabalhistas, tributários e comerciais, assim como qualquer outros de qualquer natureza que se fizerem indispensáveis à perfeita e completa execução dos serviços.



Ordem dos Advogados do Brasil - Seccional Goiás
R. 1121, 200 - St. Marista, Goiânia - GO, 74175-120

(62) 3238-2000 www.oabgo.org.br oabnet@oabgo.org.br

DATA DE ENTREGA DAS PROPOSTAS	HORA	LOCAL PARA ENTREGA DA PROPOSTA
27/02/2025 (quinta-feira)	Até as 17:00h	Anexo a Sede Administrativa, na Rua 1.1.21, nº 200, Setor Marista, Goiânia-GO, ou via e-mail: juliana.souza@oabgo.org.br ; e afc.engenharia@outlook.com.br

6. DAS INFORMAÇÕES

Informações gerais poderão ser obtidas no departamento Administrativo com Juliana pelos telefones (62) 3238-2019 / (62) 9.9929-7017 e informações técnicas poderão ser obtidas com a Engenheira Aline Carvalho pelo telefone (62) 99341-4691.

7. DO JULGAMENTO DAS PROPOSTAS

O valor total estimado para a contratação dos serviços é de **R\$ 101.000,00 (cento e um mil reais)**. Será considerada a melhor oferta, o maior lance de percentual de desconto ofertado ao valor global, o menor prazo de execução e os benefícios oferecidos.

8. DA CONTRATAÇÃO

A formalização da contratação será feita por intermédio de “CONTRATO”, devendo a proponente vencedora, tão logo seja convidado a firmar o instrumento, providenciar a sua assinatura e restituição no prazo de 2 (dois) dias úteis, sob pena de decair do direito à contratação.

LOCAL E DATA DE EMISSÃO	RESPONSÁVEIS
Goiânia-GO, 13/02/2025	Chrissia Danielly P. Bandim Secretária-Geral Rodrigo de Moura Guedes Diretor-Tesoureiro

LAUDO TÉCNICO

INSTALAÇÕES ELÉTRICAS BAIXA TENSÃO E AMBIENTE DE VAPOR BANHO DE SAUNA

RAZÃO SOCIAL: CEL OAB

CNPJ: 01.418.847/0025-20

ENDEREÇO: RUA AL QD. AREA, LTS.000A SETOR ARAGUAIA, APARECIDA GOIANIA/GO

AUTOR DO LAUDO: Advertisers - CNPJ 16.585.198/0001-52

Eng.º Kevin Dias de Moraes - Eng.º Eletricista

CREA 1022260502AP/GO

Tec.º Robson Silveira de Castro - Tec.º Eletrotécnico

Goiânia, 05 de Setembro de 2024.

1. OBJETIVO E INFORMAÇÕES

Elaboração de laudo técnico referente a vistoria no local e atestar as condições técnicas das instalações elétricas baixa tensão e ambiente vapor e banho de sauna da CEL da OAB localizada na Rua AL F QD.AREA , LTS. 000A – Setor Araguaia – Ap de Goiânia/GO CEP:74981-190, verificando sua conformidade com as normas técnicas aplicáveis, as medições das grandezas elétricas, avaliar os quadros e painéis de distribuição de energia elétrica estão em conformidade com os requisitos de segurança das normas aplicáveis, corretamente instalados e se apresenta visivelmente alguma avaria e/ou algum tipo de dano, de modo a pôr em risco a segurança no local. O procedimento adotado foi realizar inspeção visual e registrar através de imagens, os componentes do sistema e instalações, os quadros e painéis de distribuição de energia da Sauna, revestimentos piso, paredes e teto, saída de vapor, mobiliário, porta.

Normas aplicáveis: NBR-5410 ABNT (Instalações Elétricas em Baixa Tensão); NBR-14039 ABNT (Instalações Elétricas em Média Tensão); NBR-5419 ABNT (Sistema de proteção contra descargas atmosféricas), NR-10 (Segurança em Instalações e Serviços em Eletricidade), ABNT NBR 13918:2017 (Saunas: Requisitos de segurança e higiene), ABNT NBR 7199:2016 (Piscinas e ambientes de lazer).

2. LOCALIZAÇÃO





Imagem 01 – Sauna sala de jogos.



Imagem 02 – local Quadro de Disjuntor Proteção sauna.



Imagem 03 – Caixa de passagem – alimentação Resistência.



Imagem 04 – terminais de ligação resistência.

3. ANÁLISE - INSTALAÇÃO ELÉTRICA B.T. E QUADROS DE ENERGIA SAUNA

Foram verificadas condições irregulares nos componentes de proteção dos quadros e painéis de distribuição de energia sendo verificado o quadro não é adequado aos componentes instalados tais como contactor e disjuntor estando aparente sem a tampa de proteção do quadro e sinalização de risco de choque elétrico. Foi feita inspeção visual das derivações dos bornes do quadro a fim de verificar possíveis folgas nas emendas e/ou conexões. Os circuitos e as conexões das fases com elementos de proteção em sua maioria não apresentam dano aparente. Os condutores não apresentam dano aparente de sobrecarga ou curto-circuito. Não foi verificado condutores fora de norma vigente. Alguns quadros não apresentam alguns itens recomendado – Barramento Terra, Proteção contra surtos DPS, Identificação do circuito de alimentação. Foi verificado condições inadequadas no quadro elétrico. A inspeção visual foi feita nos quadros que foi disponibilizado pelo responsável do local.

****DADOS REGISTRADO EM ANEXO**

4. CONSIDERAÇÕES

Durante a vistoria foi verificada a inconformidade com ressalvas das Instalações elétricas baixa tensão e componentes de proteção. O local atende aos requisitos mínimos conforme recomendação das normas vigente. A instalação elétrica existente aparenta risco, conforme registrado acima, quadro desproporcional aos componentes instalados, falta de barramento terra e neutro, falta de sinalização no quadro.

5. RECOMENDAÇÕES

Recomenda-se implantação de manutenção, troca do quadro na casa de máquina sauna sala de jogos, troca caixa de passagem, isolar terminais nas resistências conforme sinalizado na imagem acima. adequação das

instalações elétricas e seus componentes mantendo em conformidade com as normas vigentes

* Não foi possível verificar o aterramento do local, caso não tenha existente, recomenda-se a implantação do sistema de Aterramento.

* Na medição, foi verificado que a identificação das fases e neutro está fora de especificação conforme recomendação de norma (NBR5410). As cores recomendadas para identificação das fases – Preto, vermelho e branco – sendo cada fase com um padrão de cor, e neutro – Azul.

* Recomenda-se a instalação de dispositivos de proteção contra descargas atmosférica – DPS na entrada de energia.

6. LOCALIZAÇÃO



Imagem 01 – Sauna complexo



Imagem 02 – Quadro de disjuntor proteção sauna



Imagem 03 – Caixa de passagem – alimentação Resistência.



Imagem 04 – terminais de ligação resistência.

7. ANÁLISE - INSTALAÇÃO ELÉTRICA B.T. E QUADROS DE ENERGIA SAUNA

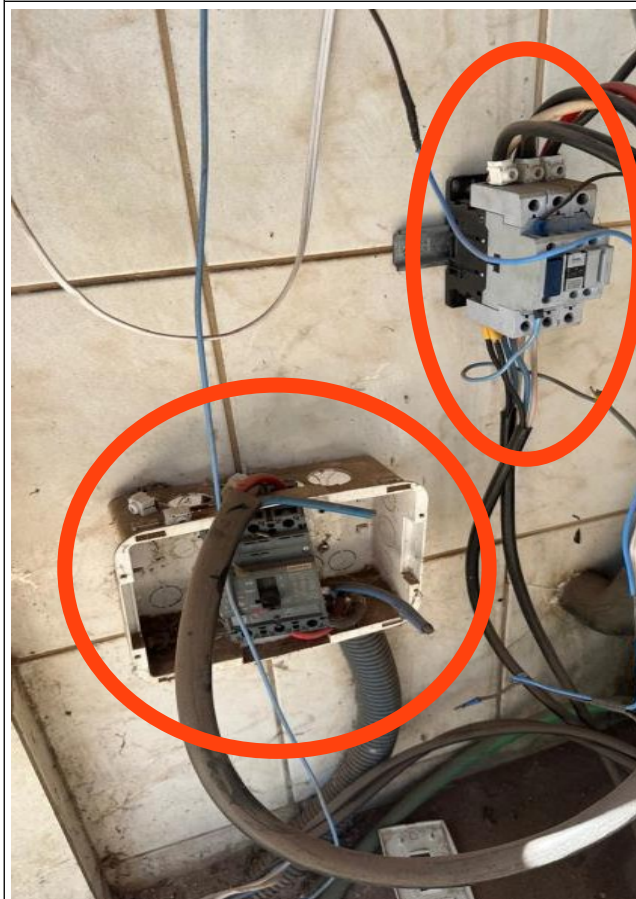
Foram verificadas condições irregulares nos componentes de proteção dos quadros e painéis de distribuição de energia sendo verificado o não existe quadro de distribuição adequado, componentes instalados tais como contactor e disjuntor estando aparente fixados diretamente na parede sem sinalização de risco de choque elétrico. Quadro não apresentam alguns itens recomendado – Barramento Terra, Proteção contra surtos DPS, Identificação do circuito de alimentação. Foi verificado condições inadequadas no quadro elétrico. A inspeção visual foi feita nos quadros que foi disponibilizado pelo responsável do local.

****DADOS REGISTRADO EM ANEXO**

8. CONSIDERAÇÕES

Durante a vistoria foi verificada a inconformidade com ressalvas das Instalações elétricas baixa tensão e componentes de proteção. O local atende aos requisitos mínimos conforme recomendação das normas vigente. A instalação elétrica existente aparenta risco, conforme registrado acima, não existe quadro de proteção para os componentes instalados, falta de barramento terra e neutro, falta de sinalização.

9. RECOMENDAÇÕES

Recomenda-se implantação de manutenção, instalação quadro na casa de máquina sauna sala complexo, trocar caixa de passagem, adequar infraestrutura passagem dos cabos, isolar terminais nas resistências conforme sinalizado na imagem acima.

* Não foi possível verificar o aterramento do local, caso não tenha existente, recomenda-se a implantação do sistema de Aterramento.

* Na medição, foi verificado que a identificação das fases e neutro está fora de especificação conforme recomendação de norma (NBR5410). As cores recomendadas para identificação das fases – Preto, vermelho e branco – sendo cada fase com um padrão de cor, e neutro – Azul.

* Recomenda-se a instalação de dispositivos de proteção contra descargas atmosférica – DPS na entrada de energia.

10. LOCALIZAÇÃO



Imagem 01 – Sauna sala de jogos.



Imagem 02 – local saída de vapor sauna.



Imagem 03 – revestimento piso – rejuntamento.



Imagem 04 – local respiro.

11. ANÁLISE – SAÍDA DE VAPOR, REVESTIMENTO DO PISO, PORTA E RESPIRO SAUNA

Foram verificadas condições irregulares na entrada porta com sua abertura para dentro e medida irregular na largura e altura, soleira da porta acima do nível do piso, saída de vapor, estando aparente e sem proteção, revestimento piso bem desgastado e com rejuntamento inadequado, local do respiro foi verificado que não tem, foi feita inspeção visual e não foi verificado se o revestimento está fora da norma vigente. Ambiente sauna não apresentam alguns itens recomendado – Respiro, Proteção saída de vapor, Sinalização de segurança. Foi verificado condições inadequadas no ambiente sauna. A inspeção visual foi feita no ambiente sauna acompanhada pelo responsável do local.

****DADOS REGISTRADO EM ANEXO**

12. CONSIDERAÇÕES

Durante a vistoria foi verificada a inconformidade com ressalvas da porta, soleira, saída de vapor, revestimento piso, rejuntamento piso e respiro. O local atende aos requisitos mínimos conforme

recomendação das normas vigente. Ambiente sauna existente aparenta risco, conforme registrado acima, abertura para dentro e com medida desproporcional, soleira acima do nível do piso, saída de

vapor aparente e sem proteção, revestimento bem desgastado, rejuntamento inadequado, respiro faltando, falta de sinalização de segurança e orientação.

13. RECOMENDAÇÕES

Recomenda-se manutenção, troca da porta sauna sala de jogos, remoção da soleira com novo assentamento adequado, recuar saída de vapor para nicho dentro da alvenaria, seja instalada automação para essência no tubo de saída , troca revestimento piso para revestimento PEI 4, 5 ou deck de madeira, se aplicado revestimento fazer o rejuntamento com Epoxi, instalação do respiro, sinalização de segurança e orientação dentro e fora do ambiente sauna. Adequação das instalações do ambiente sauna mantendo em conformidade com as normas vigentes

* Não foi possível verificar a classificação do revestimento piso do local.

14. LOCALIZAÇÃO



Imagem 01 – Sauna complexo.



Imagem 02 – local saída de vapor sauna.



Imagem 03 – revestimento piso – rejuntamento.



Imagem 04 – local respiro.

15. ANÁLISE – SAÍDA DE VAPOR, REVESTIMENTO DO PISO, PORTA E RESPIRO SAUNA

Foram verificadas condições irregulares na soleira da porta acima do nível do piso, saída de vapor, estando aparente e sem proteção, rejuntamento inadequado, local do respiro foi verificado que não tem, foi feita inspeção visual e não foi verificado se o revestimento está fora da norma vigente. Ambiente sauna não apresentam alguns itens recomendado – Respiro, Proteção saída de vapor, Sinalização de segurança. Foi verificado condições inadequadas no ambiente sauna. A inspeção visual foi feita no ambiente sauna acompanhada pelo responsável do local.

****DADOS REGISTRADO EM ANEXO**

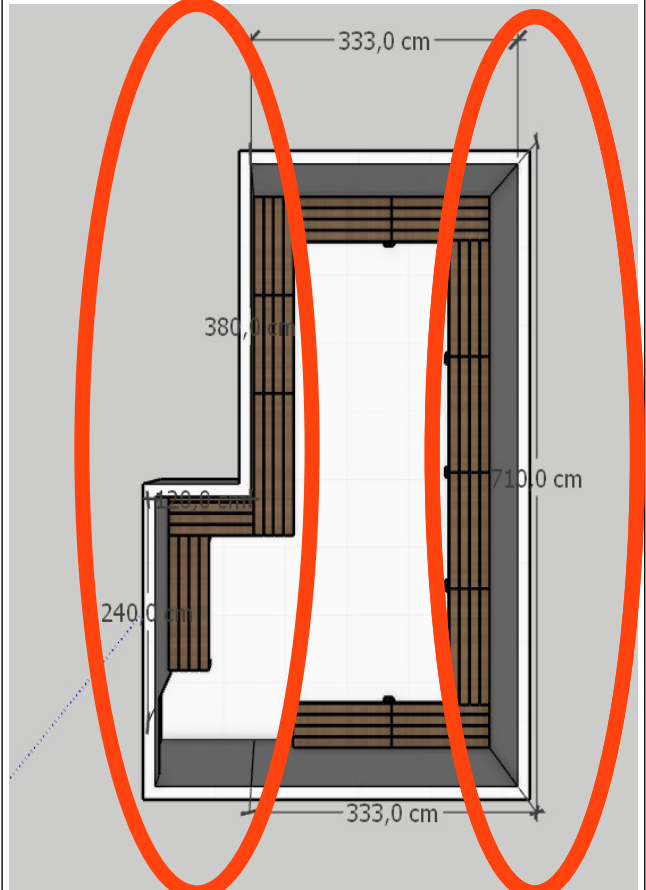
16. CONSIDERAÇÕES

Durante a vistoria foi verificada a inconformidade com ressalvas da saída de vapor, rejuntamento piso e respiro. O local atende aos requisitos mínimos conforme recomendação das normas vigente. Ambiente sauna existente aparenta risco, conforme registrado acima, soleira acima do nível do piso, saída de vapor aparente e sem proteção, rejuntamento inadequado, respiro faltando, falta de sinalização de segurança e orientação.

17. RECOMENDAÇÕES

Recomenda-se manutenção, remoção da soleira com novo assentamento adequado sauna complexo, recuar saída de vapor para nicho dentro da alvenaria, seja instalada automação para essência no tubo de saída , rejuntar com Epoxi, instalação do respiro, sinalização de segurança e orientação dentro e fora do ambiente sauna. Adequação das instalações do ambiente sauna mantendo em conformidade com as normas vigentes

* Não foi possível verificar a classificação do revestimento piso do local.

Robson Silveira de Castro
CNPJ 16.585.198/0001-52 Tel.: 062 99198-1038

OBRA: Obra Institucional - REFORMA E ADEQUAÇÃO - SAUNA PARQUE AQUÁTICO E SAUNA DAS QUADRAS
CLIENTE: CEL OAB APARECIDA
ENDEREÇO: Alameda F s/nº Setor Araguaia - Aparecida de Goiânia - GO
REFERÊNCIAS DE PREÇOS: SINAPI/GOINFRA/COTAÇÕES DE MERCADO (SINAPI DEZ/24 e GOINFRA OUT/24)

DATA: 11/02/2025
Área (m²):
Valor (R\$/m²):

PLANILHA ORÇAMENTÁRIA - OBRA INSTITUCIONAL

ITEM	REFERÊNCIA	CÓDIGO	DESCRIÇÃO	QUANT.	UN.	PREÇO UNITÁRIO			PREÇO TOTAL			
						MATERIAL	Mão de obra	TOTAL	MATERIAL	Mão de obra	TOTAL	%
1			ADMINISTRAÇÃO						R\$ -	R\$ -	R\$ -	#DIV/0!
1.1	GOINFRA	250101	ENGENHEIRO DE OBRAS (acompanhamento)	20,00	H			-	R\$ -	R\$ -	R\$ -	#DIV/0!
1.2	GOINFRA	250103	ENCARREGADO	80,00	H			-	R\$ -	R\$ -	R\$ -	#DIV/0!
2			SERVIÇOS GERAIS/INICIAIS						R\$ -	R\$ -	R\$ -	#DIV/0!
2.1	GOINFRA	020111	DEMOLIÇÃO MANUAL DE PISO CERÂMICO SOBRE LASTRO DE CONCRETO COM TRANSPORTE ATÉ CAÇAMBA E CARGA - SAUNA	33,64	M2			-	R\$ -	R\$ -	R\$ -	#DIV/0!
2.2	GOINFRA	020115	DEMOLIÇÃO MANUAL DE REVESTIMENTOS COM AZULEJO COM TRANSPORTE ATE CAÇAMBA E CARGA - SAUNA	49,32	M2			-	R\$ -	R\$ -	R\$ -	#DIV/0!
2.3	GOINFRA	030105	TRANSPORTE DE ENTULHO EM CAÇAMBA ESTACIONÁRIA INCLUSO A CARGA MANUAL - DEMOLIÇÕES	8,30	M3			-	R\$ -	R\$ -	R\$ -	#DIV/0!
3.			PISOS						R\$ -	R\$ -	R\$ -	#DIV/0!
3.1	GOINFRA	220053	REGULARIZAÇÃO DE PISO (2CM) - CONTRAPISO	33,64	m2			-	R\$ -	R\$ -	R\$ -	#DIV/0!
3.2	GOINFRA	220311	CERÂMICA ANTIDERRAPANTE PEI MAIOR OU IGUAL A 4 COM CONTRAPISO (1C:3ARML) E ARGAMASSA COLANTE	33,64	M2			-	R\$ -	R\$ -	R\$ -	#DIV/0!
3.3	MERCADO		SOLEIRA EM GRANITO	0,90	M			-	R\$ -	R\$ -	R\$ -	#DIV/0!
4			REVESTIMENTO DE PAREDES						R\$ -	R\$ -	R\$ -	#DIV/0!
4.1	SINAPI + MERCADO	087265	REVESTIMENTO CERÂMICO RETIFICADO PARA PAREDE DIMENSÃO A DEFINIR - SANITÁRIOS/SAUNA (NCLUSIVE TETO DA SAUNA)	49,32	M			-	R\$ -	R\$ -	R\$ -	#DIV/0!
5			ESQUADRIA DE ALUMÍNIO						R\$ -	R\$ -	R\$ -	#DIV/0!
5.1	SINAPI + composição	091341	PORTA DE ABRIR ALUMINIO PRETO 90X210 CM -com visor	1,89	M2			-	R\$ -	R\$ -	R\$ -	#DIV/0!
6			INSTALAÇÕES						R\$ -	R\$ -	R\$ -	#DIV/0!
6.1			INSTALAÇÕES ELÉTRICAS/LÓGICA/CFTV/LUMINÁRIAS						R\$ -	R\$ -	R\$ -	#DIV/0!
6.1.1	VERBA		INSTALAÇÕES ELÉTRICAS - Revisão elétrica e instalar 1 interruptor externo e 2 luminárias blindadas na sauna das quadras.	1,00	VB			-	R\$ -	R\$ -	R\$ -	#DIV/0!
6.1.2	VERBA		INSTALAÇÕES ELÉTRICAS - Adequações nas instalações, substituições na fiação, disjuntores, DPS, quadros e etc (conforme citado no laudo técnico)	1,00	VB			-	R\$ -	R\$ -	R\$ -	#DIV/0!
7			EQUIPAMENTOS E ACESSÓRIOS						R\$ -	R\$ -	R\$ -	#DIV/0!
7.1			INSTALAÇÕES ELÉTRICAS/LÓGICA/CFTV/LUMINÁRIAS						R\$ -	R\$ -	R\$ -	#DIV/0!
7.1.1	MERCADO		Equipamentos/ gerador de vapor (2 unidades de 27 w e 1 unidade de 24 w) e acessórios (dosador de essência,quadro de comando, suspiros ep roteções.)	1,00	vb			-	R\$ -	R\$ -	R\$ -	#DIV/0!
CUSTO TOTAL									R\$ -	R\$ -	R\$ -	#DIV/0!
BDI												
									22%			
VALOR TOTAL									R\$ -	R\$ -	R\$ -	-

DECLARAÇÃO DE REALIZAÇÃO DE VISITA

Objeto: Adequação nas instalações e nos equipamentos das saunas no CEL OABGO em Aparecida de Goiânia

Declaro que o Sr. _____,
realizou a visita técnica no CEL OABGO, na Avenida de Furnas, 312 – Jardim Rio Grande, Aparecida de Goiânia, no dia ____/____/_____, no horário _____.

Nesta data e horário o Sr. _____(representante local), fez o atendimento.

Local e Data: _____, ____/____/_____.

Assinatura: _____