



IMPULSIONANDO A ADVOCACIA
DEFENDENDO A CIDADANIA

Processo nº 202338467/2023 - ADM - Convite Público
Situação: Em andamento - Último andamento:
Usuário: JULIANA DE SOUZA - Data: 20/12/2023 16:46:24

Ordem dos Advogados do Brasil - Seccional Goiás

R. 1121, 200 - St. Marista, Goiânia - GO, 74175-120

☎ (62) 3238-2000 | 🌐 www.oabgo.org.br | ✉ oabnet@oabgo.org.br

CONVITE PUBLICO 0035 / 2023

SERVIÇO CONSTRUÇÃO CIVIL

EXECUÇÃO DE FECHAMENTO DA ÁREA DA SUBSEÇÃO DE PONTALINA

A **ORDEM DOS ADVOGADOS DO BRASIL - SEÇÃO DE GOIÁS**, convida as empresas especializadas, para apresentarem, na data e horário indicados, proposta alusiva ao que se acha indicado no objeto deste Edital de Convite Público.

1. DO OBJETO

O presente convite tem como objetivo o fechamento da área da Subseção de Pontalina, conforme abaixo:

- 1.1.** Realizar visita no local: Avenida Onofre de Andrade, Lote 16 A, Quadra 382, Setor Santa Rita, Pontalina - GO.
- 1.2.** Deverá ser realizado fechamento na fachada frontal com gradil em aço na cor preta.
 - 1.2.1 .** Na fachada frontal, sobre uma base de concreto (altura 20 cm), deve realizar o fechamento em estrutura em tubo de aço zincado e gradil de ferro #5x20cm, fios horizontais e verticais de 4,30mm, comprimento do painel de 2,50m e altura de 2,03m, revestimento em PVC de alta aderência com 300µ, na cor preta.



Figura 1 - Dimensões do painel do gradil



IMPULSIONANDO A ADVOCACIA
DEFENDENDO A CIDADANIA

Processo nº 202338467/2023 - ADM - Convite Público
Situação: Em andamento - Último andamento:
Usuário: JULIANA DE SOUZA - Data: 20/12/2023 16:46:24

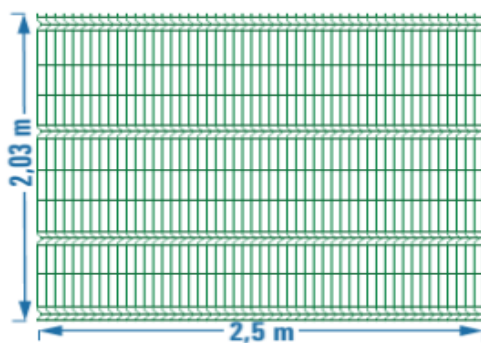
Ordem dos Advogados do Brasil - Seccional Goiás

R. 1121, 200 - St. Marista, Goiânia - GO, 74175-120

☎ (62) 3238-2000 | 🌐 www.oabgo.org.br | ✉ oabnet@oabgo.org.br



Figura 2 - Modelo do Gradil

A montagem e fixação deverão ser executadas conforme especificações do fabricante.

Instalar um portão para veículos de correr para dentro em duas folhas (largura 3,50 m) e um portão para pedestre (largura 1 m) ambos em estrutura de aço zincado e gradil na cor preta.

- 1.3. No muro (parede interna) existente dos vizinhos, realizar pintura com tinta pva na cor preta.
- 1.4. Recuperar trechos danificados da calçada existente e fazer rebaixo (comprimento de 3,5 m) no meio fio da calçada para acesso de veículos.
- 1.5. Realizar a capina da área.
- 1.6. Toda obra deverá ser entregue limpa e desimpedida de entulhos, com todas as instalações em perfeito estado de funcionamento.
- 1.7. Fotos, projetos e o modelo da planilha quantitativa orçamentária estão em anexos e no link: <https://1drv.ms/f/s!AsjExoxjT-ZSgcxAiJxgwEz4D9OtVg?e=K0D2e1>
- 1.8. Encaminhar proposta contendo valores, prazos e dados bancários.
- 1.9. Fornecer ART (Anotação de Responsabilidade Técnica) de execução dos serviços realizados.



IMPULSIONANDO A ADVOCACIA
DEFENDENDO A CIDADANIA

Processo nº 202338467/2023 - ADM - Convite Público
Situação: Em andamento - Último andamento:
Usuário: JULIANA DE SOUZA - Data: 20/12/2023 16:46:24

Ordem dos Advogados do Brasil - Seccional Goiás

R. 1121, 200 - St. Marista, Goiânia - GO, 74175-120

☎ (62) 3238-2000 | 🌐 www.oabgo.org.br | ✉ oabnet@oabgo.org.br



Figura 3 – Situação do terreno.



Figura 4 – Posição da fachada frontal.

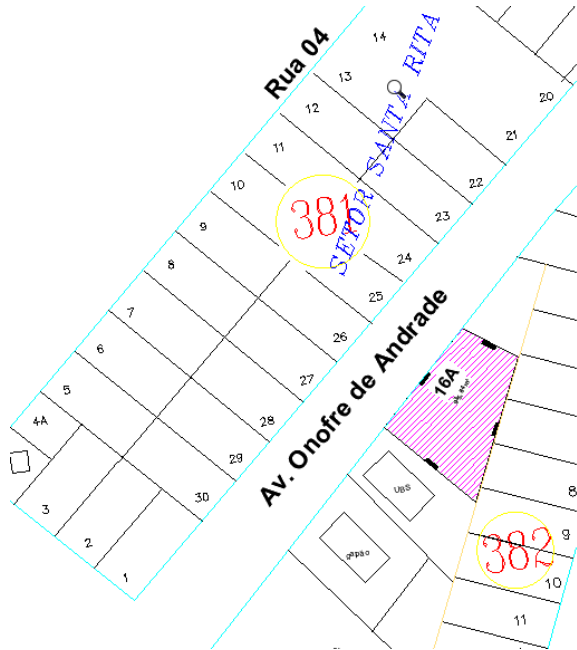

IMPULSIONANDO A ADVOCACIA
DEFENDENDO A CIDADANIA

Processo nº 202338467/2023 - ADM - Convite Público
Situação: Em andamento - Último andamento:
Usuário: JULIANA DE SOUZA - Data: 20/12/2023 16:46:24

Ordem dos Advogados do Brasil - Seccional Goiás

R. 1121, 200 - St. Marista, Goiânia - GO, 74175-120

(62) 3238-2000 | www.oabgo.org.br | oabnet@oabgo.org.br



Figura 5 – Imagem real da área existente.

2. DAS CONDIÇÕES DE PARTICIPAÇÃO

Poderão participar todas as empresas especializadas em serviço de construção civil.

TIPO	PRAZO ENTREGA/EXECUÇÃO	PRAZO CONTRATO
Menor custo, e melhor pacote global de benefícios	De acordo com os termos do contrato	De acordo com o prazo de garantia

3. DA REGULARIDADE FISCAL

A empresa deverá apresentar os documentos abaixo discriminados como prova de regularidade fiscal:

3.1. Prova de Inscrição no Cadastro Geral de Contribuintes – CGC - CNPJ;

3.2. Prova de Inscrição no Cadastro de Contribuinte Estadual ou Municipal, relativo à Sede ou Domicílio, pertinente ao seu ramo de atividade;

3.3. Prova de Regularidade com a Fazenda Federal, Estadual e Municipal do domicílio ou sede. A prova de regularidade fiscal perante a Fazenda Nacional far-se-á mediante certidão conjunta expedida pela Secretaria da Receita Federal e Procuradoria Geral da Fazenda Nacional, no âmbito de suas competências, conforme estabelece o Decreto Nº 5.586, de 19 de novembro de 2005;

3.4. Certidão Negativa de Débitos – CND – para com o INSS, devidamente atualizada, nos termos da legislação em vigor;

3.5. Prova de Regularidade junto ao Fundo de Garantia por Tempo de Serviço – FGTS, fornecida pela Caixa



IMPULSIONANDO A ADVOCACIA
DEFENDENDO A CIDADANIA

Processo nº 202338467/2023 - ADM - Convite Público
Situação: Em andamento - Último andamento:
Usuário: JULIANA DE SOUZA - Data: 20/12/2023 16:46:24

Ordem dos Advogados do Brasil - Seccional Goiás

R. 1121, 200 - St. Marista, Goiânia - GO, 74175-120

☎ (62) 3238-2000 | 🌐 www.oabgo.org.br | ✉ oabnet@oabgo.org.br

Econômica Federal, devidamente atualizada, nos termos da legislação pertinente em vigor.

4. DA QUALIFICAÇÃO TÉCNICA

A empresa deverá apresentar os documentos abaixo discriminados como comprovação de sua qualificação técnica para execução do serviço descrito no objeto deste convite.

4.1. Os responsáveis técnicos e/ou membros da equipe técnica deverão pertencer ao quadro permanente da empresa, na data prevista para entrega da proposta, entendendo-se como tal, para fins deste, o sócio que comprove seu vínculo por intermédio de contrato/estatuto social; o administrador ou o diretor; o empregado devidamente registrado em Carteira de Trabalho e Previdência Social; e o prestador de serviços com contrato escrito firmado com a empresa;

4.2. Declaração da empresa de que não possui em seu quadro de pessoal empregado com menos de 18 (dezoito) anos em trabalho noturno, perigoso ou insalubre e de 16 (dezesesseis) anos em qualquer trabalho, salvo na condição de aprendiz, a partir de 14 anos, nos termos do inciso XXXIII do Art. 7º da Constituição Federal;

4.3. Relação com histórico e contatos de no mínimo três clientes;

4.4. Contrato Social da Empresa.

5. DA APRESENTAÇÃO E DO CONTEÚDO DA PROPOSTA

A proposta deverá ser apresentada seguindo as orientações descritas abaixo.

5.1. A proposta e a documentação deverão ser apresentadas em envelope fechado, contendo elementos de identificação da presente seleção pública ou poderão ser enviados para o e-mail: juliana.souza@oabgo.org.br e afc.engenharia@outlook.com.br

5.2. A proposta será apresentada em 1 (uma) via, sem emendas, rasuras, entrelinhas ou ressalvas;

5.3. A proponente deverá, além de outras informações que a seu critério entenda pertinente, incluir em sua proposta os seguintes dados:

- a) A descrição detalhada dos produtos e/ou serviços;
- b) A indicação do valor expresso em real com impostos inclusos;
- c) A indicação da garantia dos produtos e dos serviços;
- d) O prazo de validade não inferior a trinta dias, contado da data da entrega;

5.4. O preço proposto, independentemente de qualquer declaração ou informação nesse sentido, abrange todos os encargos trabalhistas, tributários e comerciais, assim como qualquer outros de qualquer natureza que se fizerem indispensáveis à perfeita e completa execução dos serviços.



IMPULSIONANDO A ADVOCACIA
DEFENDENDO A CIDADANIA

Processo nº 202338467/2023 - ADM - Convite Público
Situação: Em andamento - Último andamento:
Usuário: JULIANA DE SOUZA - Data: 20/12/2023 16:46:24

Ordem dos Advogados do Brasil - Seccional Goiás

R. 1121, 200 - St. Marista, Goiânia - GO, 74175-120

(62) 3238-2000 | www.oabgo.org.br | oabnet@oabgo.org.br

DATA DE ENTREGA DAS PROPOSTAS	HORA	LOCAL PARA ENTREGA DA PROPOSTA
05/01/2024 (sexta-feira)	Até as 17:00h	Anexo a Sede Administrativa, na Rua 1.1.21, nº 200, Setor Marista, Goiânia-GO, ou via e-mail: juliana.souza@oabgo.org.br e afc.engenharia@outlook.com.br

6. DAS INFORMAÇÕES

Informações gerais poderão ser obtidas no departamento Administrativo da OAB-GO com Juliana pelos telefones (62) 3238-2019 / (62) 9.9929-7017 e informações técnicas poderão ser obtidas com a Engenheira Aline Carvalho pelo telefone (62) 9.9341-4691.

7. DO JULGAMENTO DAS PROPOSTAS

O valor total estimado para a contratação dos serviços é de **R\$ 42.000,00 (Quarenta e Dois Mil Reais).**

Será considerada a melhor oferta o maior lance de percentual de desconto ofertado ao valor global, o menor prazo de execução e os benefícios oferecidos.

8. DA CONTRATAÇÃO

A formalização da contratação será feita por intermédio de “CONTRATO”, devendo a proponente vencedora, tão logo seja convidado a firmar o instrumento, retirá-lo e providenciar a sua assinatura e restituição no prazo de 5 (cinco) dias úteis, sob pena de decair do direito à contratação.

LOCAL E DATA DE EMISSÃO	RESPONSÁVEIS
Goiânia-GO, 20/12/2023	Talita Silvério Hayasaki Secretária-Geral Eduardo Alves Cardoso Júnior Diretor-Tesoureiro

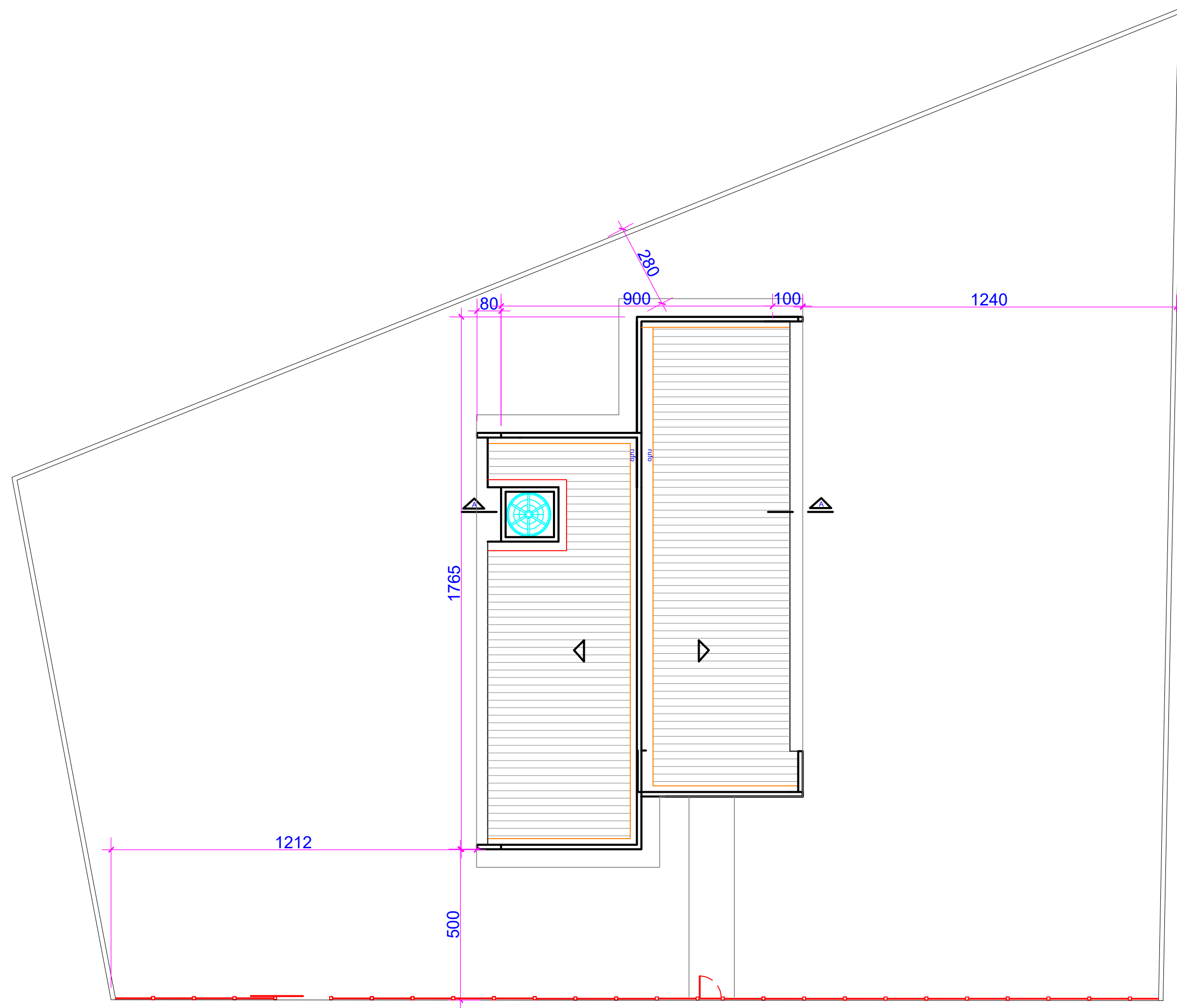

LOCAÇÃO E COBERTURA ESC 1:100

Cidade: PONTALINA

Lote: 935,84 m²

PLANILHA ORÇAMENTÁRIA

ITEM	REFERÊNCIA	CÓDIGO	DESCRIÇÃO	UN	QTDE	PREÇO UNITÁRIO		PREÇO TOTAL		
						material	mao de obra	R\$ total mat	R\$ total M.o	R\$ total
1			ADMINISTRAÇÃO					R\$ -	R\$ -	R\$ -
1.1		250101	ENGENHEIRO DE OBRAS (acompanhamento)	H	9			R\$ -	R\$ -	R\$ -
1.2		250103	ENCARREGADO	H	20			R\$ -	R\$ -	R\$ -
1.3			FERRAMENTAS (MANUAIS/ELÉTRICAS) E MATERIAL DE LIMPEZA PERMANENTE DA OBRA	M ²	28,08			R\$ -	R\$ -	R\$ -
2			FUNDAÇÃO					R\$ -	R\$ -	R\$ -
2.1			Baldrame					R\$ -	R\$ -	R\$ -
2.1.1		50301	Estaca a trado diam.25 cm sem ferro	m	21			R\$ -	R\$ -	R\$ -
2.1.2		60191	Forma de tabua cinta baldrame u=8 vezes	m ²	10,50			R\$ -	R\$ -	R\$ -
2.1.3		60304	Aço ca 50-a - 8,0 mm (5/16") - (obras civis)	kg	57,34			R\$ -	R\$ -	R\$ -
2.1.4		60312	Aço ca 50-a - 4,2 mm (5/16") - (obras civis)	kg	17,12			R\$ -	R\$ -	R\$ -
2.1.5		60518	Concreto 30 Mpa - vigas e estacas	m ³	2,26			R\$ -	R\$ -	R\$ -
2.1.6		120902	Impermeabilizacão vigas baldrame e=2,0 cm	m ²	26,25			R\$ -	R\$ -	R\$ -
3			FECHAMENTO					R\$ -	R\$ -	R\$ -
3.1.6		200101	Chapisco comum	m ²	28,42			R\$ -	R\$ -	R\$ -
3.1.7		200499	Reboco paulista a-14 (1calh:4armlc+100kgci/m ³)	m ²	28,42			R\$ -	R\$ -	R\$ -
3.1.9		260601	Pintura lisa - muro vizinhos	m ²	232,50			R\$ -	R\$ -	R\$ -
3.1.10			capina	m ²	936,00			R\$ -	R\$ -	R\$ -
3.1.11		220102	Piso concreto desempenado e=5cm - revisao	vb	1,00			R\$ -	R\$ -	R\$ -
3.2.2		cotação	Gradil Belgo modelo Slim, Malha 5 x 20 cm, H=2,03 m L=2,50 m	m ²	71,05			R\$ -	R\$ -	R\$ -
3.2.2		cotação	kit portao veiculo H= 2,03 L=3,5 m	m ²	6,09			R\$ -	R\$ -	R\$ -
			KIT PORTAO PEDESTRE H=2,03 M L=1M	M ²	2,03			R\$ -	R\$ -	R\$ -
SUBTOTALS								R\$ -	R\$ -	R\$ -
BDI										23,00%
TOTAIS GERAIS								R\$ -	R\$ -	R\$ -