



IMPULSIONANDO A ADVOCACIA
DEFENDENDO A CIDADANIA

Ordem dos Advogados do Brasil - Seccional Goiás

R. 1121, 200 - St. Marista, Goiânia - GO, 74175-120

☎ (62) 3238-2000 | 🌐 www.oabgo.org.br | ✉ oabnet@oabgo.org.br

CONVITE PUBLICO 0023 / 2023

SERVIÇO CONSTRUÇÃO CIVIL

REFORMA, MANUTENÇÃO E MODERNIZAÇÃO DA SUBSEÇÃO OAB EM QUIRINÓPOLIS - GO.

A **ORDEM DOS ADVOGADOS DO BRASIL - SEÇÃO DE GOIÁS**, convida as empresas especializadas, para apresentarem, na data e horário indicados, proposta alusiva ao que se acha indicado no objeto deste Edital de Convite Público.

1. DO OBJETO

O presente convite tem como objetivo o serviço de reforma, manutenção e modernização da Subseção da OAB em Quirinópolis – GO.

1.1. Realizar visita no local: Av. Brasil, nº 576 – Bairro Alexandrina, Quirinópolis - GO, cep 75860-000

1.2. Executar os serviços nos seguintes setores:

1.2.1. Camarim:

Realizar nova impermeabilização na cobertura.

Internamente, remover pintura danificada da parede e teto e realizar pintura nova.

No banheiro, remover todo revestimento e assentar outro com altura 1,50 m e pintura geral nas demais paredes e teto. Trocar a porta de madeira, bacia sanitaria e lavatório.

Instalar luminárias novas no teto.

1.2.2. Salão de festa e demais ambientes:

Substituir peças danificadas e manchadas do forro removível.

No palco e na recepção, realizar emassamento e nova pintura.

Realizar tratamento de trincas e pintura de teto e parede geral.

Instalar mola hidráulica nas portas de vidro dos vestiários e fazer revisão geral nas instalações elétricas.

Revitalizar portas de madeira com pintura em verniz.

1.2.3. Fachada:

Realizar pintura das paredes e esquadrias metálicas.

Executar piso em concreto desempenado no corredor lateral e na entrada da edificação.

Impermeabilizar e pintar marquise da fachada frontal.

1.2.4. Telhado:

Revisar e substituir telhas danificadas.



IMPULSIONANDO A ADVOCACIA
DEFENDENDO A CIDADANIA

Processo nº 202329812/2023 - ADM - Convite Público
Situação: Em andamento - Último andamento:
Usuário: JULIANA DE SOUZA - Data: 31/05/2023 08:30:06

Ordem dos Advogados do Brasil - Seccional Goiás

R. 1121, 200 - St. Marista, Goiânia - GO, 74175-120

☎ (62) 3238-2000 | 🌐 www.oabgo.org.br | ✉ oabnet@oabgo.org.br

1.2.5. Dreno de ar condicionado:

Tirar condensadoras do telhado, instalar na parede do corredor lateral.

1.2.6. Observação:

As paredes internas deverão ser na cor “papel picado” marca suvinil e as paredes externas na cor “elefante” marca suvinil ou “céu de inverno” marca Leinertex. No teto, cor branco neve, marca a definir.

Nas esquadrias metálica, pintura cor grafite ou preto.

Em caso de sugestão, entrar em contato com equipe de engenharia ou arquitetura.

1.3. Os projetos, fotos e o modelo da planilha orçamentária estão em anexos e no link: <https://we.tl/t-u2h2MyoJ3y>

1.4. Encaminhar proposta contendo valores, prazos e dados bancários e incluir a planilha orçamentária modelo com os valores de material e mão de obra.

1.5. Fornecer ART (Anotação de Responsabilidade Técnica) de execução dos serviços realizados.

1.6. Considerar entrega de Manual do proprietário na conclusão dos serviços, contendo descrição de materiais, garantias e planos de manutenção.

2.1 DAS CONDIÇÕES DE PARTICIPAÇÃO

Poderão participar todas as empresas especializadas em serviço de construção civil.

TIPO	PRAZO DE EXECUÇÃO	PRAZO CONTRATO
Menor custo, e melhor pacote global de benefícios.	De acordo com os termos do contrato.	De acordo com o prazo de garantia.

3. DA REGULARIDADE FISCAL

A empresa deverá apresentar os documentos abaixo discriminados como prova de regularidade fiscal:

3.1. Prova de Inscrição no Cadastro Geral de Contribuintes – CGC - CNPJ;

3.2. Prova de Inscrição no Cadastro de Contribuinte Estadual ou Municipal, relativo à Sede ou Domicílio, pertinente ao seu ramo de atividade;

3.3. Prova de Regularidade com a Fazenda Federal, Estadual e Municipal do domicílio ou sede. A prova de regularidade fiscal perante a Fazenda Nacional far-se-á mediante certidão conjunta expedida pela Secretaria da Receita Federal e Procuradoria Geral da Fazenda Nacional, no âmbito de suas competências, conforme estabelece o Decreto Nº 5.586, de 19 de novembro de 2005;

3.4. Certidão Negativa de Débitos – CND – para com o INSS, devidamente atualizada, nos termos da legislação em vigor;



IMPULSIONANDO A ADVOCACIA
DEFENDENDO A CIDADANIA

Processo nº 202329812/2023 - ADM - Convite Público
Situação: Em andamento - Último andamento:
Usuário: JULIANA DE SOUZA - Data: 31/05/2023 08:30:06

Ordem dos Advogados do Brasil - Seccional Goiás

R. 1121, 200 - St. Marista, Goiânia - GO, 74175-120

☎ (62) 3238-2000 | 🌐 www.oabgo.org.br | ✉ oabnet@oabgo.org.br

3.5. Prova de Regularidade junto ao Fundo de Garantia por Tempo de Serviço – FGTS, fornecida pela Caixa Econômica Federal, devidamente atualizada, nos termos da legislação pertinente em vigor.

4. DA QUALIFICAÇÃO TÉCNICA

A empresa deverá apresentar os documentos abaixo discriminados como comprovação de sua qualificação técnica para execução do serviço descrito no objeto deste convite.

4.1. Os responsáveis técnicos e/ou membros da equipe técnica deverão pertencer ao quadro permanente da empresa, na data prevista para entrega da proposta, entendendo-se como tal, para fins deste, o sócio que comprove seu vínculo por intermédio de contrato/estatuto social; o administrador ou o diretor; o empregado devidamente registrado em Carteira de Trabalho e Previdência Social; e o prestador de serviços com contrato escrito firmado com a empresa;

4.2. Declaração da empresa de que não possui em seu quadro de pessoal empregado com menos de 18 (dezoito) anos em trabalho noturno, perigoso ou insalubre e de 16 (dezesseis) anos em qualquer trabalho, salvo na condição de aprendiz, a partir de 14 anos, nos termos do inciso XXXIII do Art. 7º da Constituição Federal;

4.3. Relação com histórico e contatos de no mínimo três clientes;

4.4. Contrato Social da Empresa.

5. DA APRESENTAÇÃO E DO CONTEÚDO DA PROPOSTA

A proposta deverá ser apresentada seguindo as orientações descritas abaixo.

5.1. A proposta e a documentação deverão ser apresentadas em envelope fechado, contendo elementos de identificação da presente seleção pública ou poderão ser enviados para os e-mails: juliana.souza@oabgo.org.br e afc.engenharia@outlook.com.br

5.2. A proposta será apresentada em 1 (uma) via, sem emendas, rasuras, entrelinhas ou ressalvas;

5.3. A proponente deverá, além de outras informações que a seu critério entenda pertinente, incluir em sua proposta os seguintes dados:

- a) A descrição detalhada dos produtos e/ou serviços;
- b) A indicação do valor expresso em real com impostos inclusos;
- c) A indicação da garantia dos produtos e dos serviços;
- d) O prazo de validade não inferior a trinta dias, contado da data da entrega;

5.4. O preço proposto, independentemente de qualquer declaração ou informação nesse sentido, abrange todos os encargos trabalhistas, tributários e comerciais, assim como qualquer outros de qualquer natureza que se fizerem indispensáveis à perfeita e completa execução dos serviços.



IMPULSIONANDO A ADVOCACIA
DEFENDENDO A CIDADANIA

Processo nº 202329812/2023 - ADM - Convite Público
Situação: Em andamento - Último andamento:
Usuário: JULIANA DE SOUZA - Data: 31/05/2023 08:30:06

Ordem dos Advogados do Brasil - Seccional Goiás

R. 1121, 200 - St. Marista, Goiânia - GO, 74175-120

(62) 3238-2000 | www.oabgo.org.br | oabnet@oabgo.org.br

DATA DE ENTREGA DAS PROPOSTAS	HORA	LOCAL PARA ENTREGA DA PROPOSTA
12 /06 / 2023 (segunda-feira)	Até as 17:00h	Anexo a Sede Administrativa, na Rua 1.1.21, nº 200, Setor Marista, Goiânia-GO, ou via e-mail: juliana.souza@oabgo.org.br ; e afc.engenharia@outlook.com.br

6. DAS INFORMAÇÕES

Informações gerais poderão ser obtidas no departamento Administrativo da OAB-GO com Juliana pelos telefones (62) 3238-2019 / (62) 9.9929-7017 e informações técnicas poderão ser obtidas com a Engenheira Aline Carvalho pelo telefone (62) 99341-4691.

7. DO JULGAMENTO DAS PROPOSTAS

O valor total estimado para a contratação dos serviços é de **R\$ 120.000,00 (Cento e Vinte Mil Reais)**.

Será considerada a melhor oferta o maior lance de percentual de desconto ofertado ao valor global, o menor prazo de execução e os benefícios oferecidos.

8. DA CONTRATAÇÃO

A formalização da contratação será feita por intermédio de “CONTRATO”, devendo a proponente vencedora, tão logo seja convidado a firmar o instrumento, retirá-lo e providenciar a sua assinatura e restituição no prazo de 5 (cinco) dias úteis, sob pena de decair do direito à contratação.

LOCAL E DATA DE EMISSÃO	RESPONSÁVEIS
Goiânia-GO, 30/05/2023	Talita Silvério Hayasaki Secretária-Geral Eduardo Alves Cardoso Júnior Diretor-Tesoureiro

OBRA: Obra Institucional - ADEQUAÇÃO E REFORMA
 CLIENTE: OAB - SUBSEÇÃO QUIRINÓPOLIS
 ENDEREÇO: AV. BRASIL, S/N, FAZENDA CONFUSÃO DO RIO PRETO, PERÍMETRO URBANO
 REFERÊNCIAS DE PREÇOS: SINAPI/GOINFRA/COTAÇÕES DE MERCADO (SINAPI MAR/23 e GOINFRA MAI/23)

DATA 16/05/2023
 Área (m²): 677,41
 Valor (R\$/m²): 0,00

PLANILHA ORÇAMENTÁRIA - OBRA INSTITUCIONAL

ITEM	REFERÊNCIA	CÓDIGO	DESCRIÇÃO	QUANT.	UN.	PREÇO UNITÁRIO			PREÇO TOTAL			%
						MATERIAL	Mão de obra	TOTAL	MATERIAL	Mão de obra	TOTAL	
1			SERVIÇOS GERAIS/INICIAIS						R\$ -	R\$ -	R\$ -	#DIV/0!
1.1	GOINFRA	030105	TRANSPORTE DE ENTULHO EM CAÇAMBA ESTACIONÁRIA INCLUSO A CARGA MANUAL (DURANTE OBRA)	10,00	M3			-	R\$ -	R\$ -	R\$ -	#DIV/0!
1.2	GOINFRA	020137	REMOÇÃO MANUAL DE BACIA SANITÁRIA COM TRANSPORTE ATÉ CAÇAMBA E CARGA	1,00	UN.			-	R\$ -	R\$ -	R\$ -	#DIV/0!
1.3	GOINFRA	020138	REMOÇÃO MANUAL DE LAVATÓRIO COM TRANSPORTE ATÉ CAÇAMBA E CARGA	1,00	UN.			-	R\$ -	R\$ -	R\$ -	#DIV/0!
1.4	GOINFRA	020115	DEMOLIÇÃO MANUAL DE REVESTIMENTOS COM AZULEJO COM TRANSPORTE ATE CAÇAMBA E CARGA - BANHEIRO CAMARIM ACIMA DE 1,50 M DE ALTURA	14,25	M2			-	R\$ -	R\$ -	R\$ -	#DIV/0!
1.5	GOINFRA	060105	ANDAIMES	35,00	M2*MÊS			-	R\$ -	R\$ -	R\$ -	#DIV/0!
1.6	COMPOSIÇÃO	-	REFEIÇÕES	1,00	MÊS			-	R\$ -	R\$ -	R\$ -	#DIV/0!
1.7	COMPOSIÇÃO	-	CAFÉ DA MANHÃ	1,00	MÊS			-	R\$ -	R\$ -	R\$ -	#DIV/0!
1.8	VERBA		TRANSPORTES DIVERSOS	1,00	mês			-	R\$ -	R\$ -	R\$ -	#DIV/0!
2			ADMINISTRAÇÃO						R\$ -	R\$ -	R\$ -	#DIV/0!
2.1	GOINFRA	250101	ENGENHEIRO DE OBRAS (acompanhamento)	32,00	H			-	R\$ -	R\$ -	R\$ -	#DIV/0!
2.2	GOINFRA	250103	ENCARREGADO	176,00	H			-	R\$ -	R\$ -	R\$ -	#DIV/0!
3			COBERTURA						R\$ -	R\$ -	R\$ -	#DIV/0!
3.1	VERBA		REVISÃO DE TELHADOS - GERAL	1,00	VB			-	R\$ -	R\$ -	R\$ -	#DIV/0!
4			FORROS						R\$ -	R\$ -	R\$ -	#DIV/0!
4.1	SINAPI	003275	FORRO COMPOSTO POR PAINÉIS DE LA DE VIDRO, REVESTIDOS EM PVC MICROPERFURADO DE *1250 X 625* MM, ESPESSURA 15 MM (COM COLOCACAO) - SALÃO DE FESTAS - SUBSTITUIÇÃO DE PEÇAS	39,36	M2			-	R\$ -	R\$ -	R\$ -	#DIV/0!
5			IMPERMEABILIZAÇÃO						R\$ -	R\$ -	R\$ -	#DIV/0!
5.1.1	GOINFRA	120207	PROTECAO MECANICA (1:3) E=2 CM - LAJE IMPERMEABILIZADA CAMARIM / MARQUISE DE ENTRADA	20,80	M2			-	R\$ -	R\$ -	R\$ -	#DIV/0!
5.1.2	GOINFRA	120212	IMPERMEABILIZAÇÃO FLEXÍVEL INCLUSIVE BASE (TRANSIÇÃO) SEMI FLEXIVEL - LAJE IMPERMEABILIZADA RESTAURANTE	20,80	M2			-	R\$ -	R\$ -	R\$ -	#DIV/0!
6			PINTURA						R\$ -	R\$ -	R\$ -	#DIV/0!
6.1			PINTURA DE TETOS						R\$ -	R\$ -	R\$ -	#DIV/0!
6.1.1	GOINFRA	260104	REMOCAO DE PINTURA ANTIGA A LATEX - TETO CAMARIM E SANITÁRIO CAMARIM COM INFILTRAÇÕES	13,61	M2			-	R\$ -	R\$ -	R\$ -	#DIV/0!
6.1.2	GOINFRA	261005	PINTURA COM SELADOR ACRILICO - TETO CAMARIM E SANITÁRIO CAMARIM COM INFILTRAÇÕES	13,61	M2			-	R\$ -	R\$ -	R\$ -	#DIV/0!
6.1.3	SINAPI	088496	EMASSAMENTO COM MASSA PVA DUAS DEMÃOS FORROS - TETO CAMARIM, SANITÁRIO CAMARIM, PALCO E RECEPÇÃO ESPERA COM INFILTRAÇÕES	132,19	M2			-	R\$ -	R\$ -	R\$ -	#DIV/0!
6.1.4	SINAPI	088488	PINTURA LÁTEX PVA BRANCO NEVE DUAS DEMÃOS FORROS - GERAL	232,55	M2			-	R\$ -	R\$ -	R\$ -	#DIV/0!
6.2			PINTURA DE PAREDE INTERNA						R\$ -	R\$ -	R\$ -	#DIV/0!
6.2.1	GOINFRA	260104	REMOCAO DE PINTURA ANTIGA A LATEX - PAREDES CAMARIM COM INFILTRAÇÕES	32,63	M2			-	R\$ -	R\$ -	R\$ -	#DIV/0!

OBRA: Obra Institucional - ADEQUAÇÃO E REFORMA
CLIENTE: OAB - SUBSEÇÃO QUIRINÓPOLIS
ENDEREÇO: AV. BRASIL, S/N, FAZENDA CONFUSÃO DO RIO PRETO, PERÍMETRO URBANO
REFERÊNCIAS DE PREÇOS: SINAPI/GOINFRA/COTAÇÕES DE MERCADO (SINAPI MAR/23 e GOINFRA MAI/23)

DATA 16/05/2023
 Área (m²): 677,41
 Valor (R\$/m²): 0,00

PLANILHA ORÇAMENTÁRIA - OBRA INSTITUCIONAL

ITEM	REFERÊNCIA	CÓDIGO	DESCRIÇÃO	QUANT.	UN.	PREÇO UNITÁRIO			PREÇO TOTAL			%
						MATERIAL	Mão de obra	TOTAL	MATERIAL	Mão de obra	TOTAL	
6.2.2	GOINFRA	261005	PINTURA COM SELADOR ACRILICO - PAREDES CAMARIM COM INFILTRAÇÕES	32,63	M2			-	R\$ -	R\$ -	R\$ -	#DIV/0!
6.2.3	SINAPI	088497	EMASSAMENTO COM MASSA PVA DUAS DEMÃOS PAREDES INTERNAS - PAREDES CAMARIM COM INFILTRAÇÕES / PAREDES NO BANHEIRO CAMARIM ACIMA DE 1,50 M DE ALTURA	46,88	M2			-	R\$ -	R\$ -	R\$ -	#DIV/0!
6.2.4	SINAPI	088489	PINTURA LISA ACRÍLICO FOSCA 2 DEMÃOS PAREDES INTERNAS - TODAS AS PAREDES INTERNAS	576,97	M2			-	R\$ -	R\$ -	R\$ -	#DIV/0!
6.3			PINTURA DE PAREDES EXTERNAS						R\$ -	R\$ -	R\$ -	#DIV/0!
6.3.1	SINAPI	088423	PINTURA TEXTURIZADA ACRÍLICA EM PAREDES EXTERNAS - FACHADA FRONTAL E PÓRTICO DE ENTRADA	905,38	M2			-	R\$ -	R\$ -	R\$ -	#DIV/0!
6.4			PINTURA DE PISOS						R\$ -	R\$ -	R\$ -	#DIV/0!
6.4.1	GOINFRA	261703	PINTURA TINTA POLIESPORTIVA - 2 DEMÃOS (PISOS E CIMENTADOS) - ESTACIONAMENTO E PISOS EM GERAL - NOVOS E ANTIGOS	475,73	M2			-	R\$ -	R\$ -	R\$ -	#DIV/0!
6.5			PINTURA DE ESQUADRIAS						R\$ -	R\$ -	R\$ -	#DIV/0!
6.5.1	SINAPI	102213	PINTURA VERNIZ (INCOLOR) ALQUÍDICO EM MADEIRA, USO INTERNO E EXTERNO - 2 DEMÃOS - PORTAS INTERNAS DE MADEIRA	57,96	M2			-	R\$ -	R\$ -	R\$ -	#DIV/0!
6.5.2	GOINFRA	261502	PINTURA ESMALTE SEM FUNDO ANTICORROSIVO 2 DEMÃOS - PORTÕES METÁLICOS DE ACESSO	22,68	M2			-	R\$ -	R\$ -	R\$ -	#DIV/0!
6.6			TRATAMENTOS GERAIS						R\$ -	R\$ -	R\$ -	#DIV/0!
6.6.1	VERBA		TRATAMENTO DE FISSURAS - PAREDES INTERNAS/EXTERNAS EM GERAL	1,00	VB			-	R\$ -	R\$ -	R\$ -	#DIV/0!
7			PISOS						R\$ -	R\$ -	R\$ -	#DIV/0!
7.1	GOINFRA	220104	PISO EM CONCRETO DESEMPENADO ESPESSURA = 7 CM 1:2,5:3,5 - ENTRADA E CORREDOR LATERAL - NOVO PISO	175,03	M2			-	R\$ -	R\$ -	R\$ -	#DIV/0!
8			INSTALAÇÕES						R\$ -	R\$ -	R\$ -	#DIV/0!
8.1			INSTALAÇÕES DE AR CONDICIONADO - ALTERAÇÕES						R\$ -	R\$ -	R\$ -	#DIV/0!
8.1.1	VERBA		INSTALAÇÕES DE AR CONDICIONADO - DRENOS E REDE DE REFRIGERAÇÃO - ALTERAÇÕES DE LOCAL DE CONDENSADORAS DO TELHADO PARA LATERAL DO TERRENO, DESVIO DE DRENOS	1,00	VB			-	R\$ -	R\$ -	R\$ -	#DIV/0!
9			DIVERSOS						R\$ -	R\$ -	R\$ -	#DIV/0!
9.1			GERAL						R\$ -	R\$ -	R\$ -	#DIV/0!
9.1.1	SINAPI	011560	MOLA HIDRAULICA AEREA, PARA PORTAS DE ATE 850 MM E PESO DE ATE 50 KG, COM CORPO EM ALUMINIO E BRACO EM ACO, SEM BRACO DE PARADA - A SER INSTALADA NA PORTA DO BANHEIRO MASCULINO	1,00	UN.			-	R\$ -	R\$ -	R\$ -	#DIV/0!
9.1.2	SINAPI	091014	Porta de madeira PM1 70 x 210 cm - SOMENTE FOLHA DA PORTA E DOBRADIÇA INSTALADOS - banheiro camarim - substituir	1,00	UN.			-	R\$ -	R\$ -	R\$ -	#DIV/0!
9.1.3	GOINFRA	080502	VASO SANITÁRIO CONVENCIONAL (1ª LINHA)	1,00	UN.			-	R\$ -	R\$ -	R\$ -	#DIV/0!
9.1.4	GOINFRA	080541	LAVATÓRIO MÉDIO COM COLUNA	1,00	UN.			-	R\$ -	R\$ -	R\$ -	#DIV/0!
9.1.5	GOINFRA	087265	REVESTIMENTO CERÂMICO PARA PAREDES INTERNAS - BANHEIRO CAMARIM - H=1,50 M	8,55	M2			-	R\$ -	R\$ -	R\$ -	#DIV/0!
9.1.6	VERBA		LUMINÁRIAS - TROCA NO CAMARIM E BANHEIRO CAMARIM	3,00	PÇ			-	R\$ -	R\$ -	R\$ -	#DIV/0!
9.1.7	VERBA		INSTALAÇÕES ELÉTRICAS - REPAROS EM GERAL EM TODO O PRÉDIO	1,00	VB			-	R\$ -	R\$ -	R\$ -	#DIV/0!
9.2			DIVERSOS/LIMPEZA FINAL						R\$ -	R\$ -	R\$ -	#DIV/0!
9.2.1	GOINFRA	270501	LIMPEZA - FINAL DE OBRA	677,41	M2			-	R\$ -	R\$ -	R\$ -	#DIV/0!

OBRA: Obra Institucional - ADEQUAÇÃO E REFORMA
CLIENTE: OAB - SUBSEÇÃO QUIRINÓPOLIS
ENDEREÇO: AV. BRASIL, S/N, FAZENDA CONFUSÃO DO RIO PRETO, PERÍMETRO URBANO
REFERÊNCIAS DE PREÇOS: SINAPI/GOINFRA/COTAÇÕES DE MERCADO (SINAPI MAR/23 e GOINFRA MAI/23)

DATA 16/05/2023
Área (m²): 677,41
Valor (R\$/m²): 0,00

PLANILHA ORÇAMENTÁRIA - OBRA INSTITUCIONAL

PLANILHA ORÇAMENTÁRIA - OBRA INSTITUCIONAL																	
ITEM	REFERÊNCIA	CÓDIGO	DESCRIÇÃO	QUANT.	UN.	PREÇO UNITÁRIO			PREÇO TOTAL			%					
						MATERIAL	Mão de obra	TOTAL	MATERIAL	Mão de obra	TOTAL						
CUSTO TOTAL									R\$	-	R\$	-	R\$	-	#DIV/0!		
BDI										25%		R\$	-	R\$	-	R\$	-
VALOR TOTAL									R\$	-	R\$	-	R\$	-			

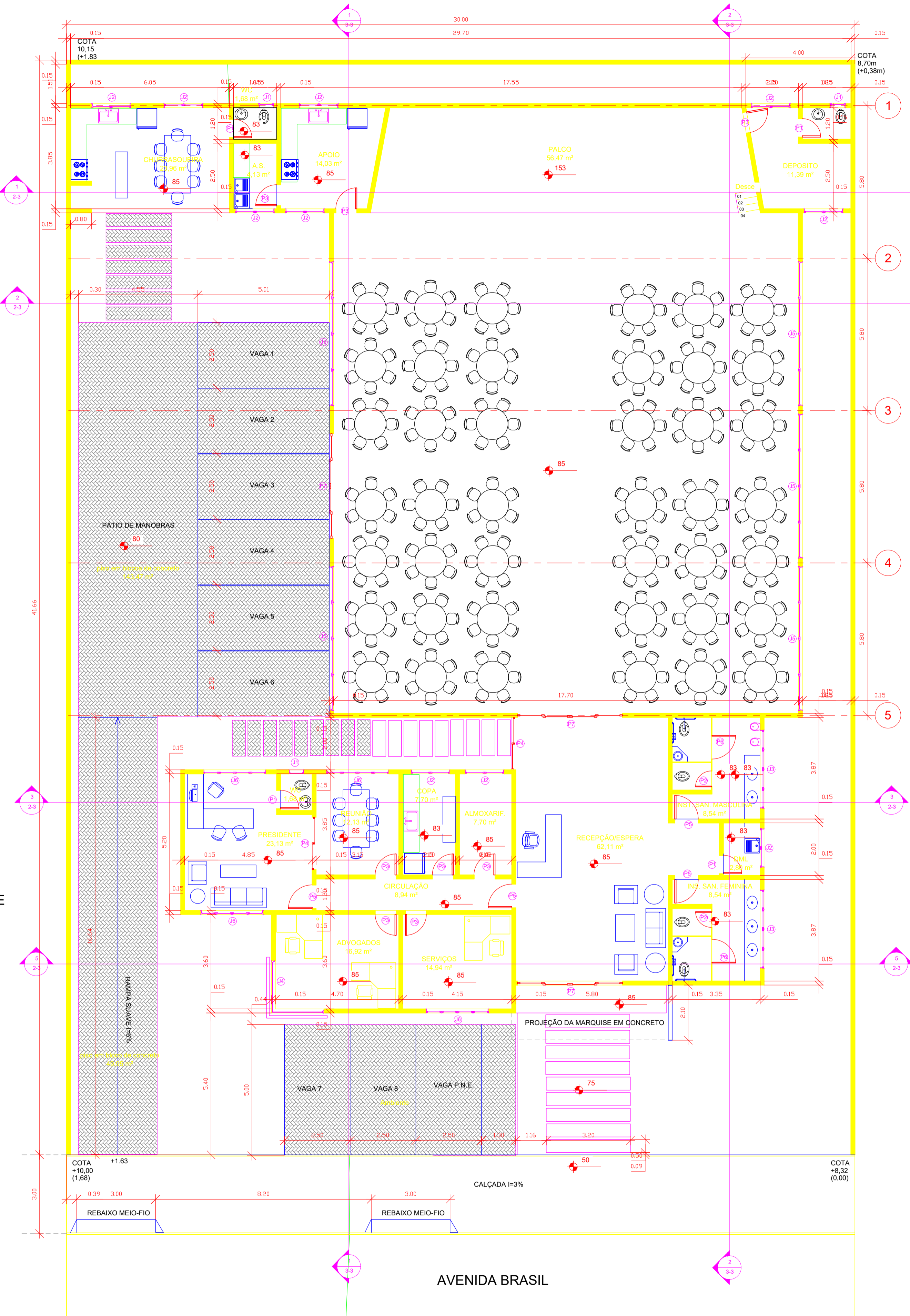

1 PLANTA TERREA
1 : 75

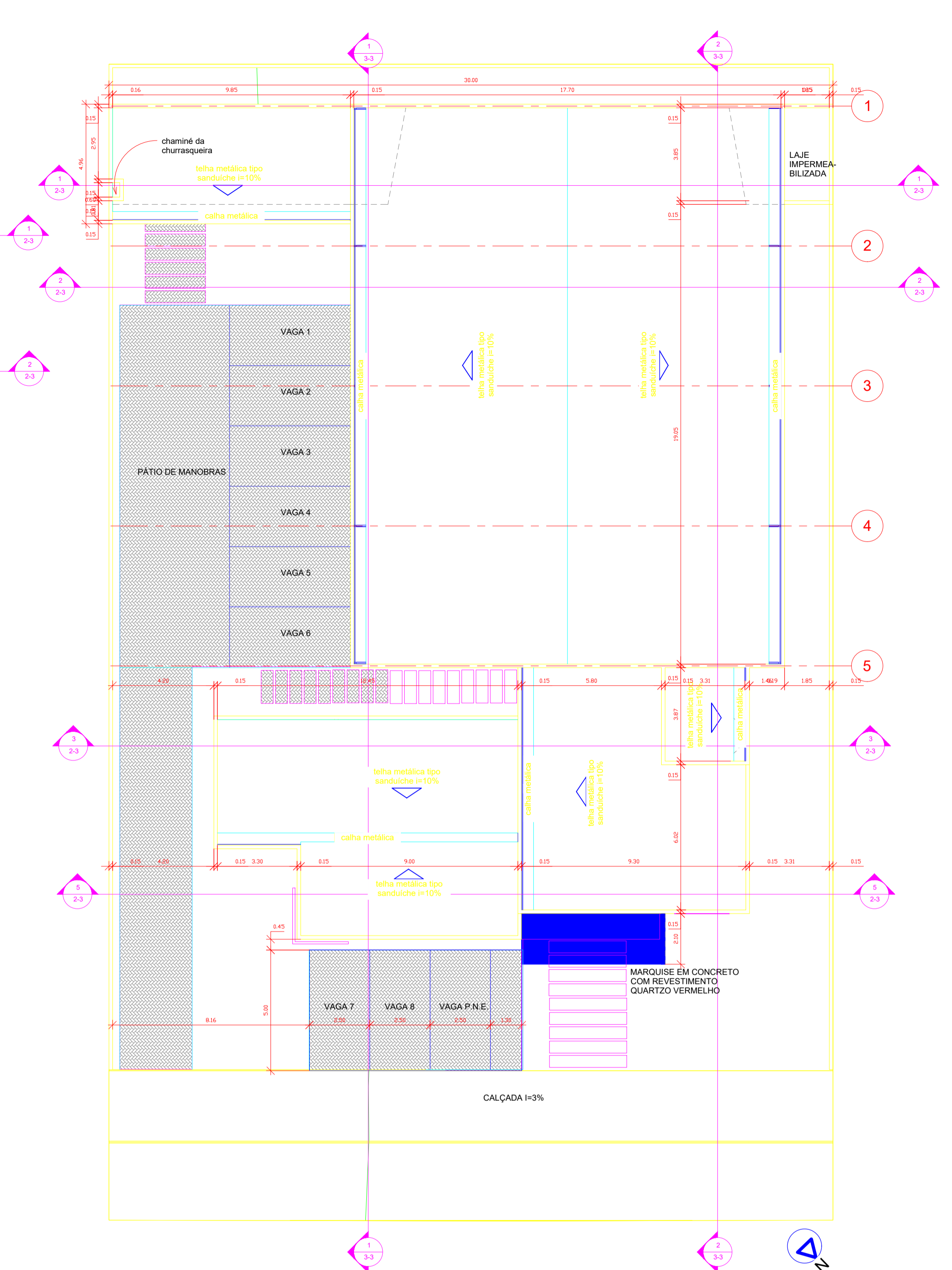

5 PLANTA DE COBERTURA
1 : 100

Legenda da área de construção

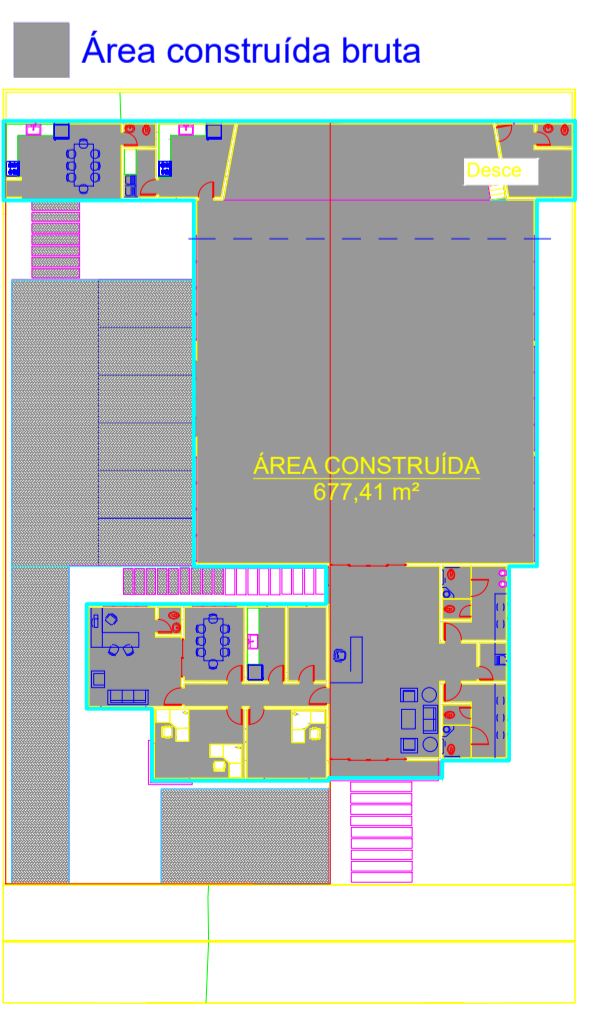

4 PLANTA DE ÁREAS - TERREO
1 : 300

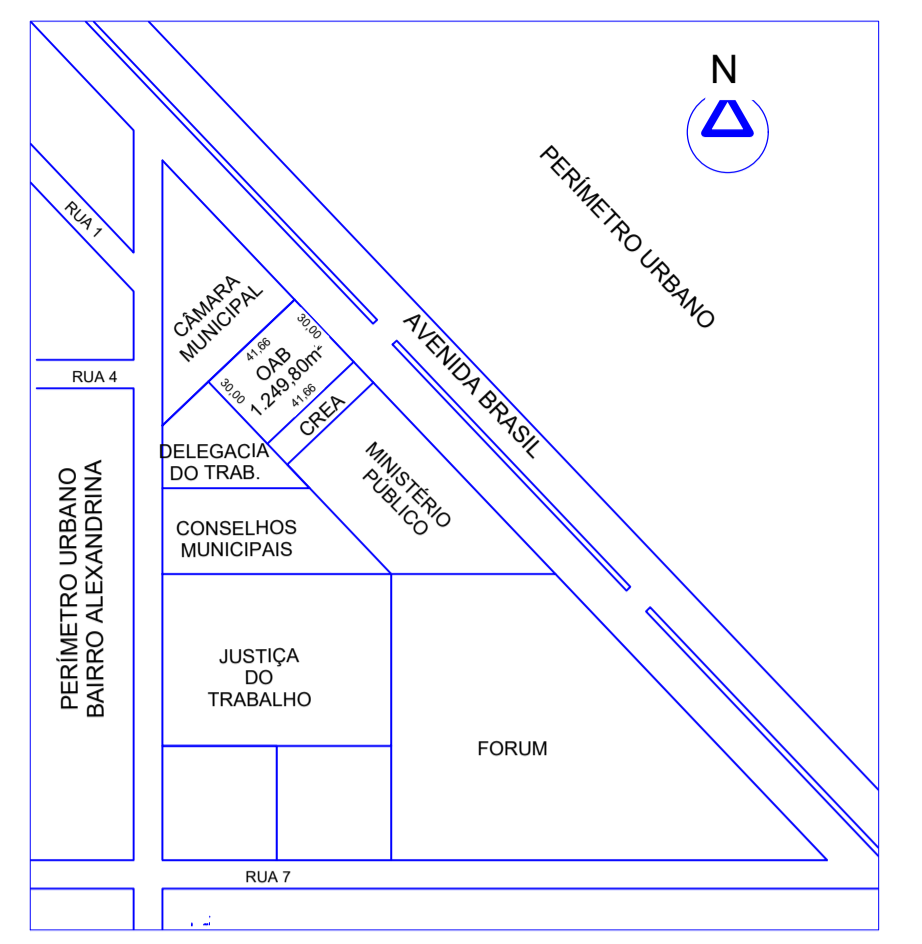

2 PLANTA DE SITUAÇÃO
1 : 2000

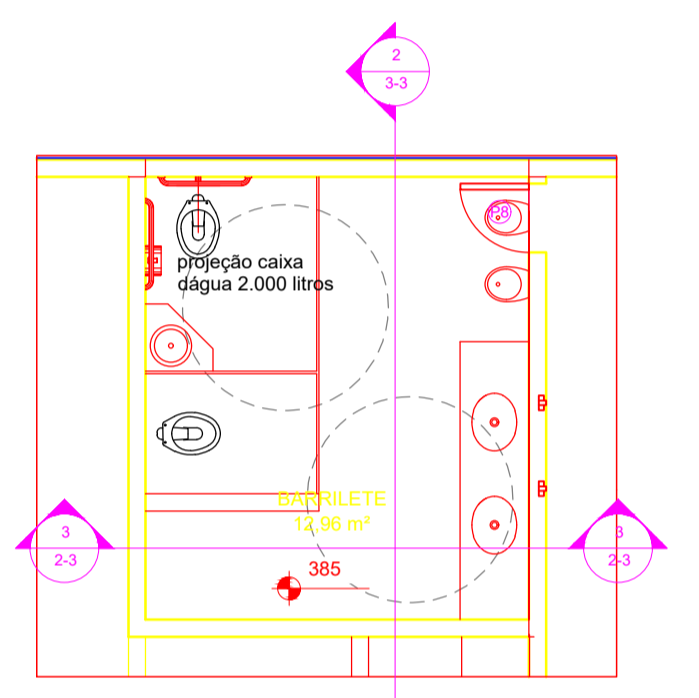

3 BARRILETE
1 : 50

QUADRO DE ABERTURAS - JANELAS					
Modelo	Largura	Altura	peitoril	Descrição	QTDE
J1	60	60		VIDRO TEMPERADO /MAXIMO AR - 1 FOLHA	3
J2	150	60	180	VIDRO TEMPERADO/MAXIMO AR - 3 FOLHAS	10
J3	300	60	200	VIDRO TEMPERADO/MAXIMO AR - 3 FOLHAS	2
J4	200	150	90	VIDRO TEMPERADO/ CANTO/CORRER - 4 FOLHAS*	1
J5	550	220	100	VIDRO TEMPERADO /CORRER - 4 FOLHAS	5
J6	240	150	90	VIDRO TEMPERADO /CORRER - 4 FOLHAS	4
Total geral					25

QUADRO DE ABERTURAS - PORTAS					
Modelo	Largura	Altura		Descrição	QTDE.
P1	70	210		MADEIRA/ABRIR - 1 FOLHA	4
P2	60	160		ALUMINIO C/ VENEZIANA/ ABRIR - 1 FOLHA	2
P3	80	210		MADEIRA/ABRIR - 1 FOLHA	8
P4	200	240		ALUMINIO NATURAL/ ABRIR - 2 FOLHAS	2
P5	90	210		VIDRO JATEADO/ ABRIR - 1 FOLHA	4
P6	90	160		ALUMINIO C/ VENEZIANA/ ABRIR - 1 FOLHA	2
P7	400	320		ALUMINIO NATURAL/ ABRIR - 4 FOLHAS	3
P8	60	120		ALUMINIO C/ VENEZIANA/ ABRIR - 1 FOLHA	1
Total geral					26

SEDE OAB - SUBSEÇÃO
 QUIRINÓPOLIS-GO
 ARQUITETURA

PROPRIETÁRIO: ORDEM DOS ADVOGADOS DO BRASIL - SEÇÃO DE GOIÁS
 AUTOR DO PROJETO: ARQT. ATHOS RIOS JÚNIOR - CREA 3577/D GO-GO
 AUTOR DO PROJETO: ARQT. LUIS AURÉLIO FONTANA - CREA 13188/D GO
 AUTOR DO PROJETO: ARQT. WALTER ANTÔNIO GARCIA - CREA 4256/D GO-GO
 RESP. TÉCNICO:

ENDEREÇO: AVENIDA BRASIL, S/N, FAZENDA CONFUSÃO DO RIO PRETO, PERIMETRO URBANO, QUIRINÓPOLIS-GO
 ÁREA TERRENO: 1.248,80m² | ÁREA CONSTRUÇÃO: 677,41m² | NÚMERO DE PAVIMENTOS: 01
 ÁREA PERMEÁVEL: Verificada | DATA: 25/11/2010 | ESCALA: INDICADA
 CONTEÚDO: PLANTA TÉRREA, PLANTA DE COBERTURA, QUADRO DE ABERTURAS | FOLHA:



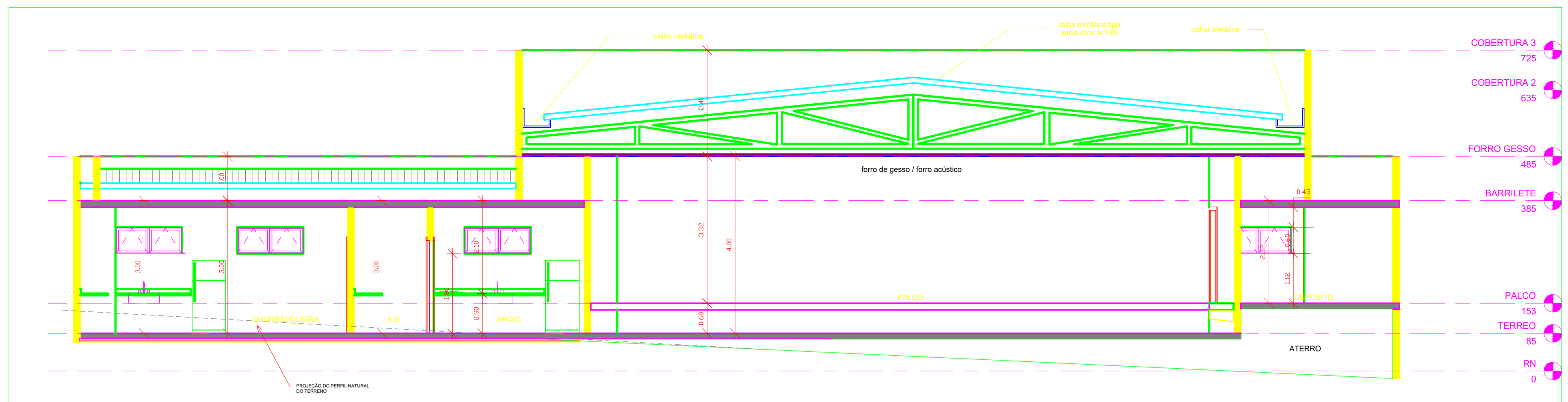

1 CORTE-AA
1:50

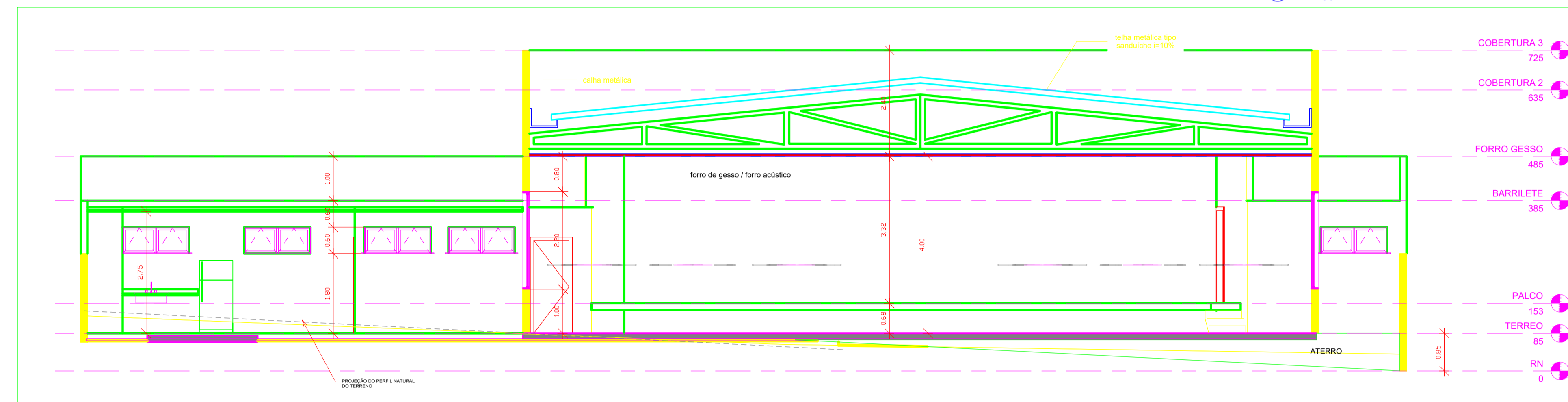

2 CORTE-BB
1:50

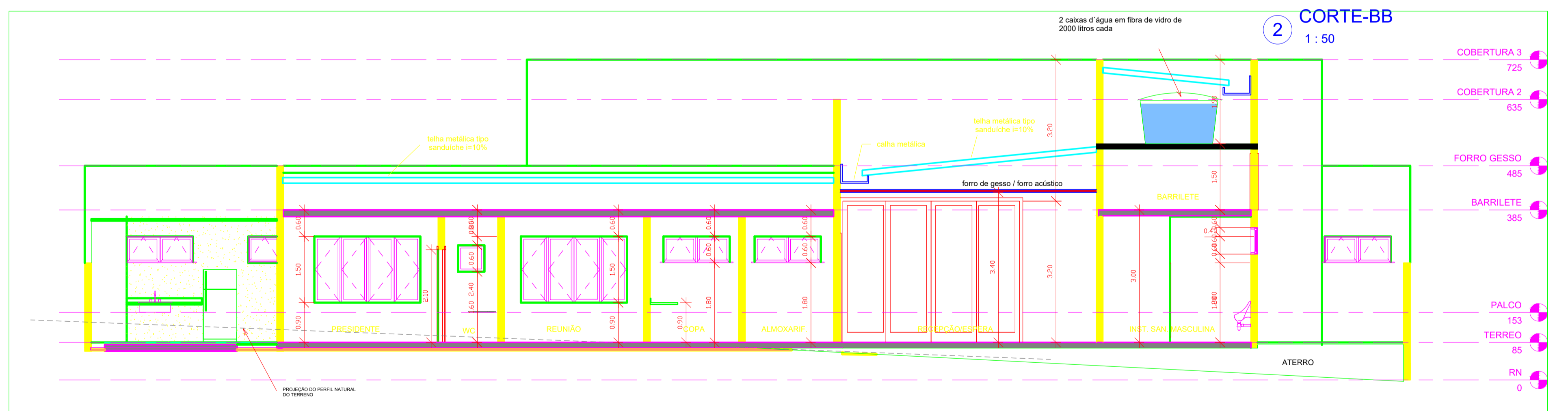

3 CORTE-CC
1:50

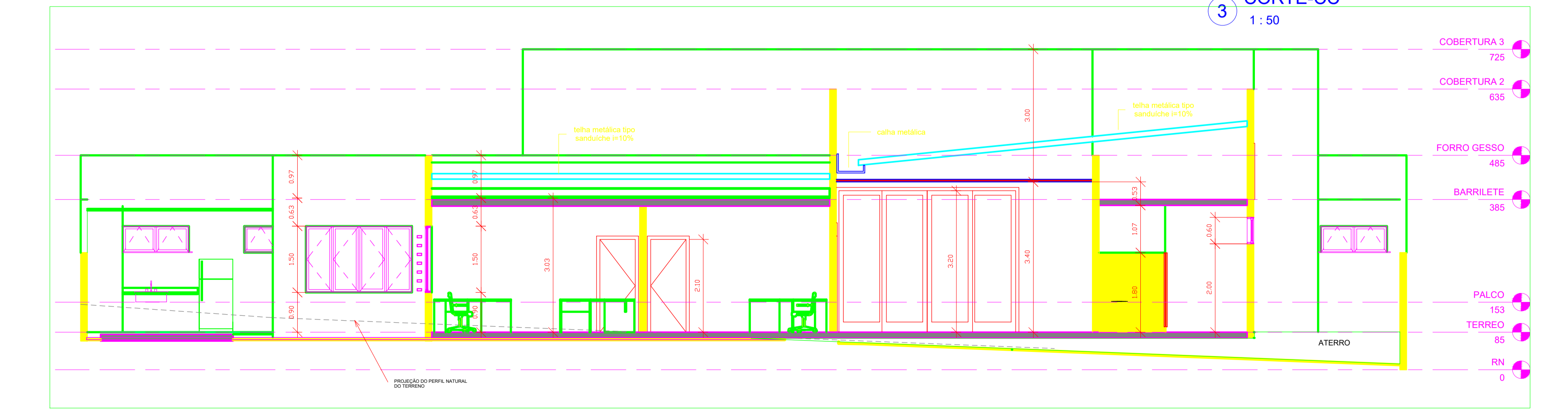

5 CORTE-DD
1:50

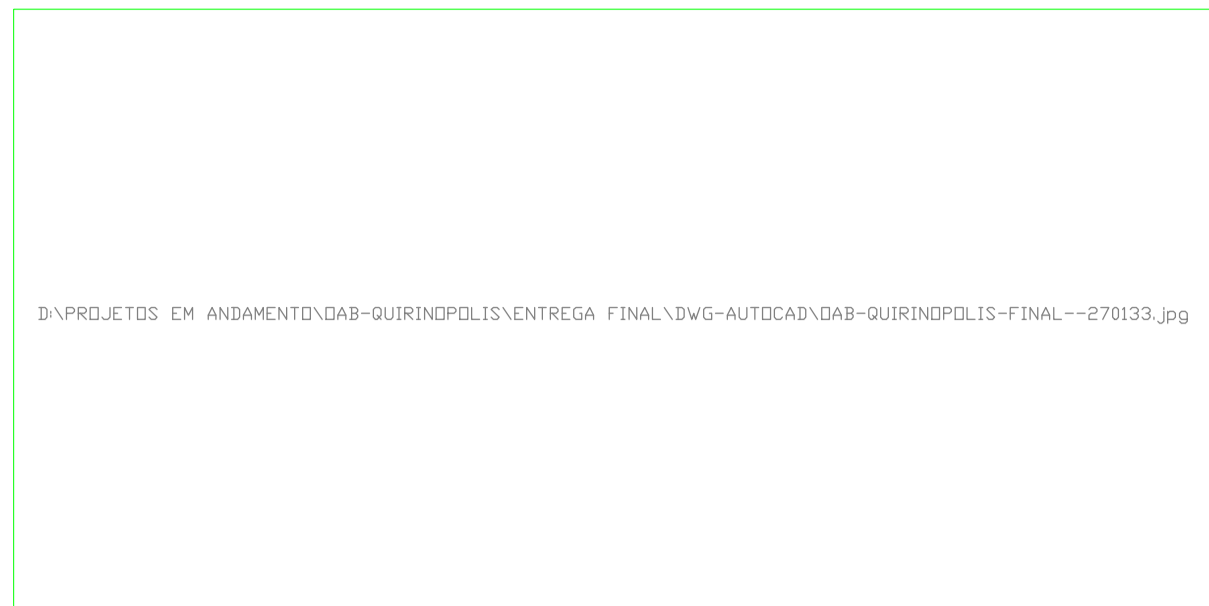

6 PERSPECTIVA 1
1:1

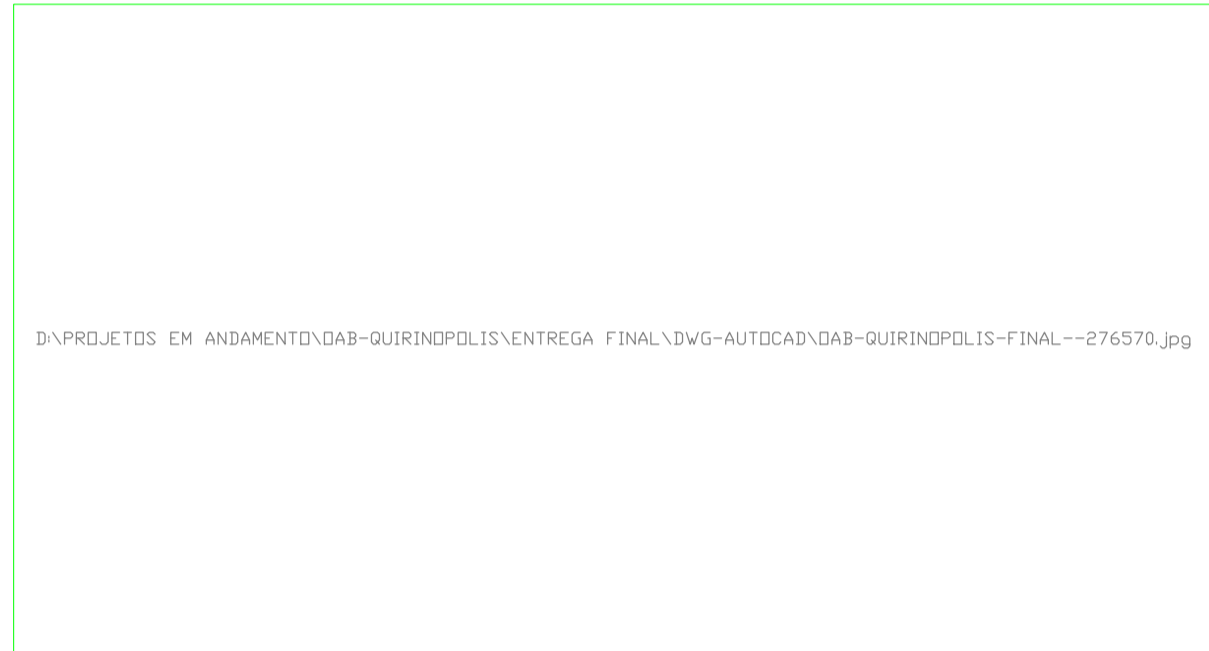

7 PERSPECTIVA 2
1:1

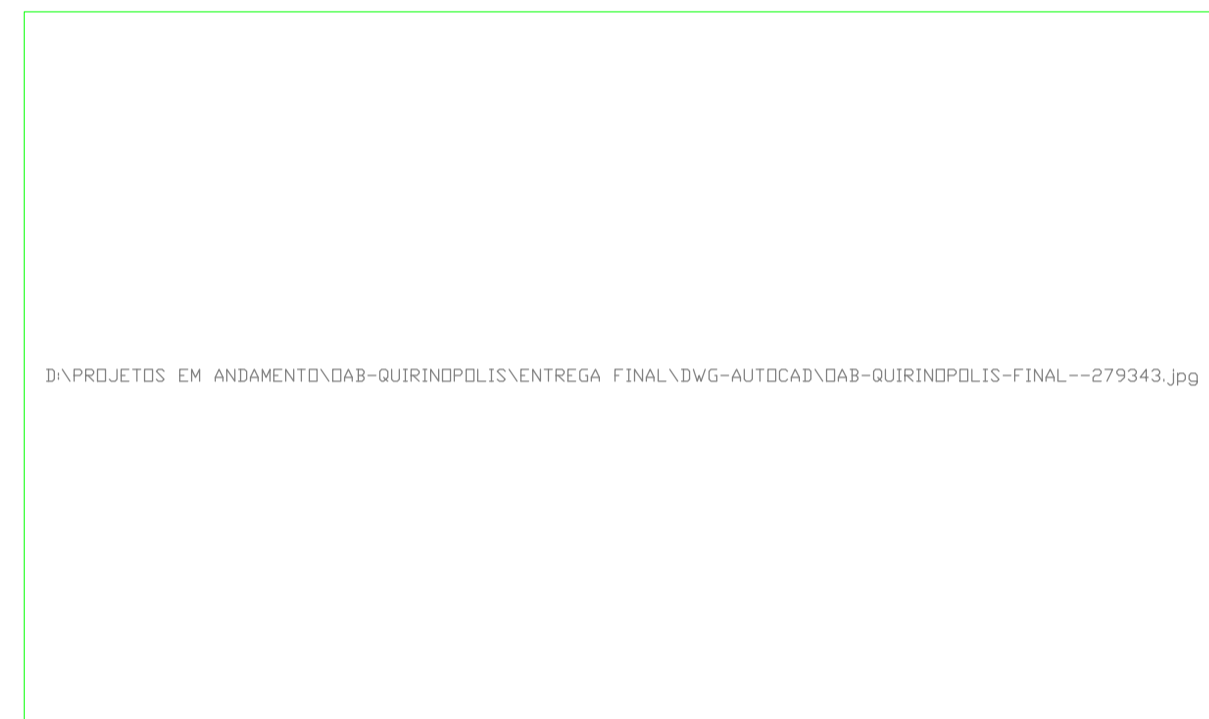

4 PERSPECTIVA 3
1:1

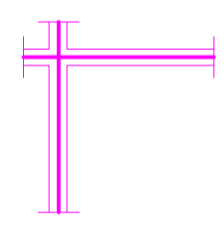

SEDE OAB - SUBSEÇÃO
 QUIRINÓPOLIS-GO
 ARQUITETURA

PROPRIETÁRIO	ORDEM DOS ADVOGADOS DO BRASIL - SEÇÃO DE GOIÁS	
AUTOR DO PROJETO	ARQ.T. ATHOS RIOS JÚNIOR - CREA 3577/D GO-TO	
AUTOR DO PROJETO	ARQ.T. LUÍS AURÉLIO FONTANA - CREA 13188/D GO	
AUTOR DO PROJETO	ARQ.T. WALTER ANTÔNIO GARCIA - CREA 4256/D GO-TO	
RESP. TÉCNICO		

ENDEREÇO: AVENIDA BRASIL, S/N, FAZENDA CONFUSÃO DO RIO PRETO, PERÍMETRO URBANO, QUIRINÓPOLIS-GO					
ÁREA TERRENO	1.249,80m²	ÁREA CONSTRUÇÃO	677,41m²	NÚMERO DE PAVIMENTOS	01
ÁREA PERMITEVÉL	Verificador	DATA	25-11-2010	ESCALA:	INDICADA
CONTEÚDO			FOLHA		

CORTE AA, BB, CC, DD
 PERSPECTIVAS

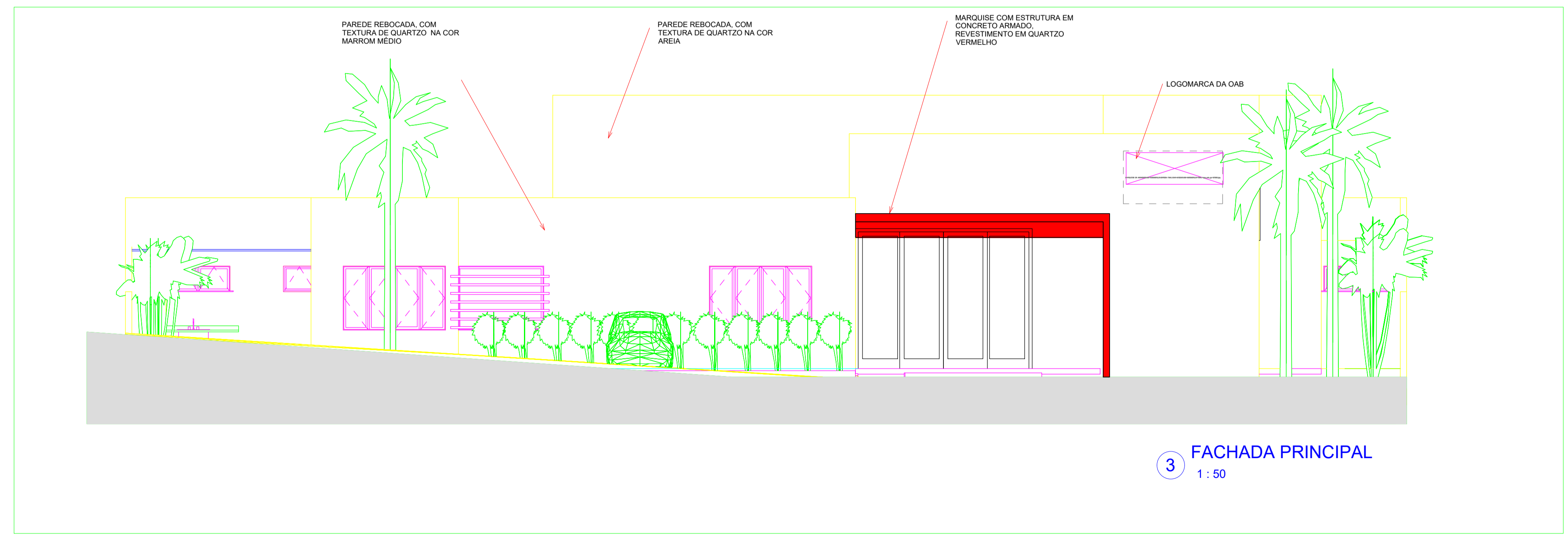
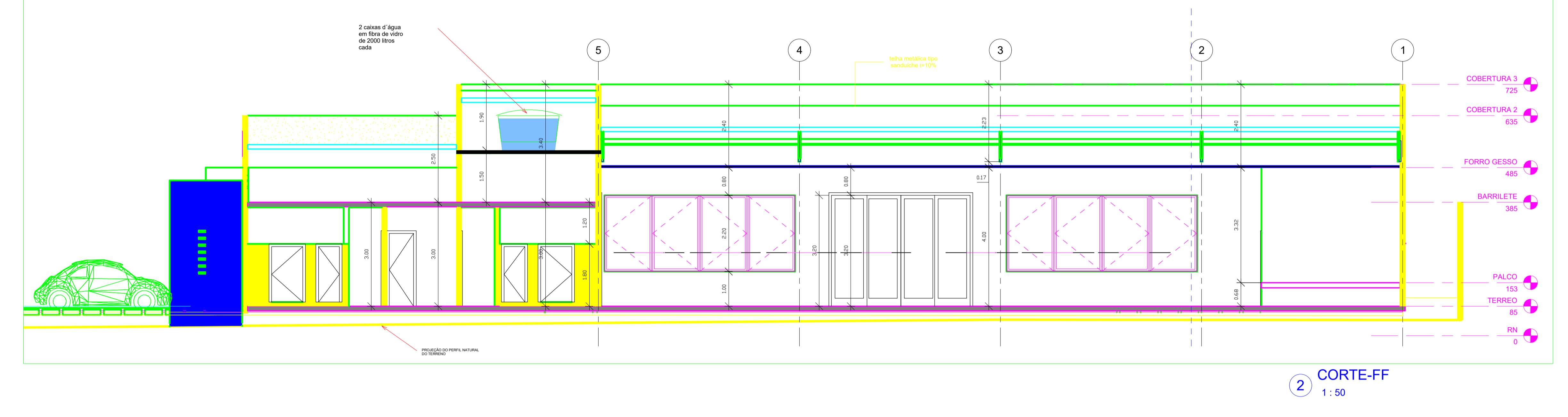
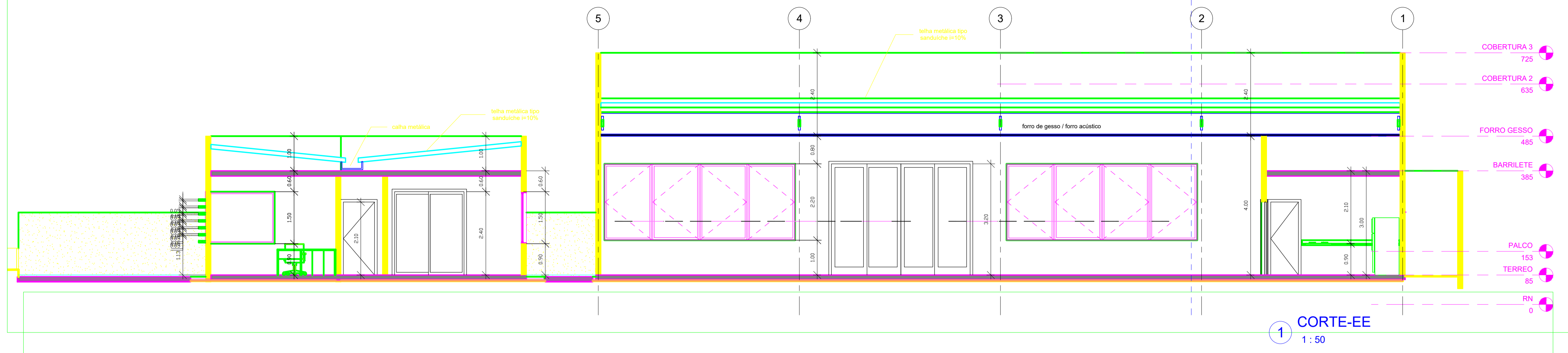

SEDE OAB - SUBSEÇÃO QUIRINÓPOLIS-GO
ARQUITETURA

PROPRIETÁRIO	ORDEM DOS ADVOGADOS DO BRASIL - SEÇÃO DE GOIÁS
AUTOR DO PROJETO	ARQT. ATHOS RIOS JÚNIOR - CREA 3577/D GO-TO
AUTOR DO PROJETO	ARQT. LUÍS AURÉLIO FONTANA - CREA 13188/D GO
AUTOR DO PROJETO	ARQT. WALTER ANTÔNIO GARCIA - CREA 4256/D GO-TO
RESP. TÉCNICO	

ENDEREÇO AVENIDA BRASIL, S/N, FAZENDA CONFUSÃO DO RIO PRETO, PERÍMETRO URBANO, QUIRINÓPOLIS-GO		
ÁREA TERRENO 1.248,80m²	ÁREA CONSTRUÇÃO 877,41m²	NÚMERO DE PAVIMENTOS 01
ÁREA PRIMÁVEL Verificada	DATA 25/11/2010	ESCALA INDICADA
CONTEÚDO		FOLHA