

**CAIXA DE ASSISTÊNCIA DOS ADVOGADOS DE  
GOIÁS**

Av. Fued José Sebba, 1515 - Jardim  
Goiás, Goiânia - GO, 74805-100 ☎  
(62) 3933-2300

**CONVITE PUBLICO 0016 / 2024****SERVIÇO CONSTRUÇÃO CIVIL****EXECUÇÃO, REFORMA E ADEQUAÇÕES DO RESTAURANTE, PARQUE  
AQUÁTICO E DEMAIS AMBIENTES DO CEL**

A CAIXA DE ASSISTÊNCIA DOS ADVOGADOS DE GOIÁS (CASAG), por meio da **ORDEM DOS ADVOGADOS DO BRASIL - SEÇÃO DE GOIÁS**, convida as empresas especializadas, para apresentarem, na data e horário indicados, proposta alusiva ao que se acha indicado no objeto deste Edital de Convite Público.

**1. DO OBJETO**

O presente convite tem como objetivo de execução, reforma e adequações do restaurante, parque aquático e demais áreas no Centro de Cultura, Esporte e Lazer da Advocacia de Goiás (CEL), conforme abaixo:

**1.1.** Realizar visita no local no endereço do CEL OAB/CASAG: Av. de Furnas, 312 - Jardim Rio Grande, Aparecida de Goiânia - GO, 74982-490.

**1.2.** Realizar os serviços nos ambientes:

**1.2.1.** Novo quiosque

Onde atualmente consta gramado, realizar um novo quiosque com cobertura em estrutura metálica e telha de concreto, seguindo o mesmo padrão dos demais quiosques e pavimentação do piso com paver cor natural.



Figura 1 – Corte do Novo Quiosque no Parque Aquático (projeto de arquitetura).

**1.2.2.** Quiosque do açaí:

No quiosque do açaí, remover revestimento atual dos 2 banheiros e da cozinha, substituir por novos revestimentos nas paredes, piso e louças.

Realizar manutenção nas esquadrias e nas instalações elétrica e hidráulica, posteriormente pintar piso e parede geral.

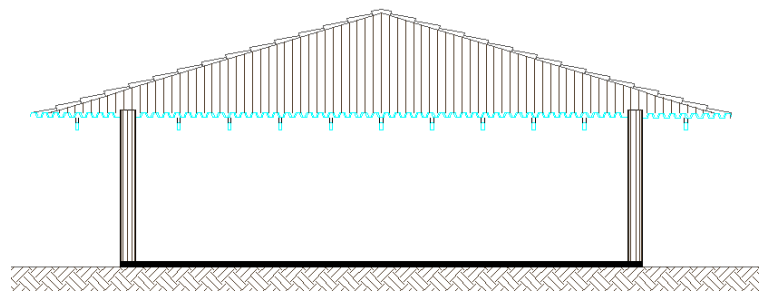
**CAIXA DE ASSISTÊNCIA DOS ADVOGADOS DE GOIÁS**

Av. Fued José Sebba, 1515 - Jardim  
Goiás, Goiânia - GO, 74805-100 📞  
(62) 3933-2300



Figura 2 – Área do Quiosque do açai.

**1.2.3. Restaurante:**

Demolir a laje externa atual e executar nova cobertura metálica com telhas termoacústicas “tipo sanduíche”, conforme projeto anexado, atendendo as “Notas de demolição”. Posteriormente realizar fechamento frontal em acm preto fosco, no mesmo padrão da portaria do clube, conforme figura 3.

No restaurante atual, demolir forro, paredes e piso existente e construir novas paredes em alvenaria e em cobogó de concreto, conforme projeto de modificações.

Assentar novas bancadas, esquadrias, executar novos pontos elétricos e hidráulicos, e atender os detalhes dos projetos do forro de gesso, iluminação, pontos elétricos e revestimento, conforme novo layout.

Revisar o telhado existente e substituir as telhas danificadas. Executar a central de gás e instalar coifa de inox para atender a cozinha.

Na área externa, retirar o revestimento dos pilares cilíndricos e pintar efeito “cimento queimado” e nas áreas permeáveis, substituir a grama por piso intertravado, tipo paver.



Figura 3 – Fachada frontal atual do “Restaurante”

**CAIXA DE ASSISTÊNCIA DOS ADVOGADOS DE GOIÁS**

Av. Fued José Sebba, 1515 - Jardim  
Goiás, Goiânia - GO, 74805-100 ☎  
(62) 3933-2300



Figura 4- Perspectiva da nova fachada frontal do Restaurante.

**1.2.4. Quiosques para churrasqueiras:**

Fazer locação e construção de 6 quiosques com churrasqueira conforme projeto.

Executar a cobertura em estrutura metálica e telhas em concreto, assentar paredes, bancadas na cor cinza ou preta e revestimento cor cinza e deck em madeira.

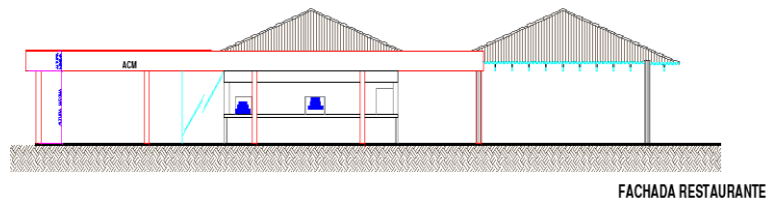

Figura 5 - Corte do Quiosque com churrasqueira (projeto de arquitetura).

**1.2.5. Sauna e Banheiros do Parque Aquático:**

Remover revestimento atual e substituir por novos nas paredes, piso, teto e louças.

Realizar manutenção nas esquadrias e nas instalações elétrica e hidráulica, substituir luminárias danificadas e posteriormente pintar paredes no geral.

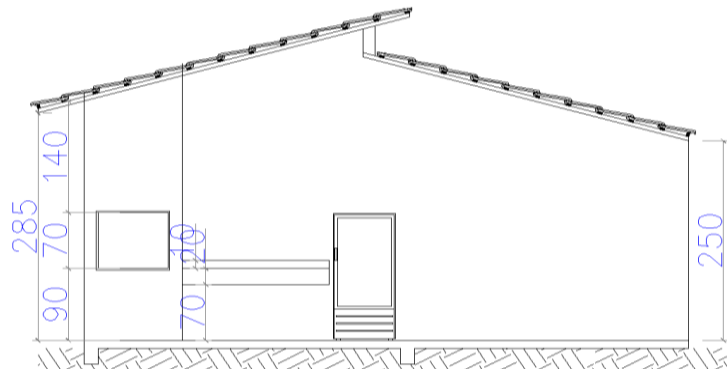
**1.2.6. Banheiro dos funcionários, próximo almoxarifado do Salão de Festa:**

Remover revestimento atual e substituir por novos nas paredes, piso, teto e louças.

Realizar manutenção nas esquadrias e nas instalações elétrica e hidráulica, instalar luminárias e posteriormente pintar paredes e teto no geral.



Figura 6- Banheiro dos funcionários existente.

**1.2.7. Banheiro do vestiário da quadra de areia:**

Eliminar banheiro existente e transformar em um depósito.

**CAIXA DE ASSISTÊNCIA DOS ADVOGADOS DE GOIÁS**

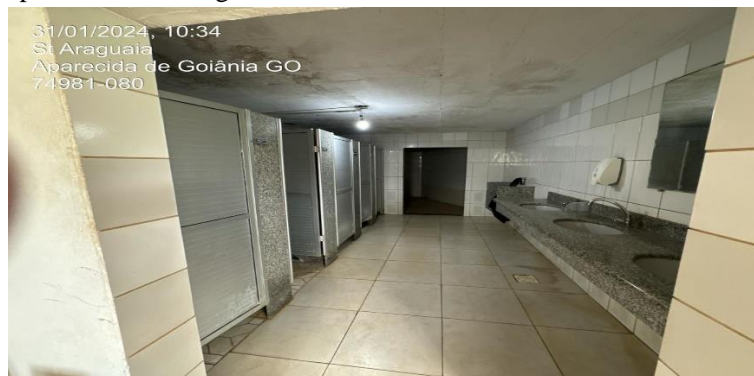
Av. Fued José Sebba, 1515 - Jardim  
Goiás, Goiânia - GO, 74805-100 ☎  
(62) 3933-2300

Remover revestimento do piso, paredes, bancadas, divisórias, bancos e louças existentes. Rebocar parede e realizar pintura geral.

Instalar nova porta veneziana e revisar instalação elétrica e iluminação.



Figura 7 – Banheiro do Vestiário das quadras de areia.

**1.2.8. Galpão para veículos:**

Locar, nivelar área e construir um galpão para armazenamento dos veículos do clube.

Executar telhado em estrutura metálica e telha termoacústica “tipo sanduíche”, com platibanda frontal e posterior, realizar paredes, assentar esquadrias metálicas e piso em cimento queimado.

Instalar pontos elétricos e hidráulicos para iluminação pontos de tomada e assentamento de tanque.



Figura 8- Perspectiva da fachada do Galpão.

**1.2.9. Baias para Reciclagem:**

Locar, nivelar área e construir baias para reciclagem de resíduos.

Executar telhado em estrutura metálica e telha de fibrocimento ou de zinco, realizar paredes, assentar portas metálicas, piso em cimento queimado e pintura geral.

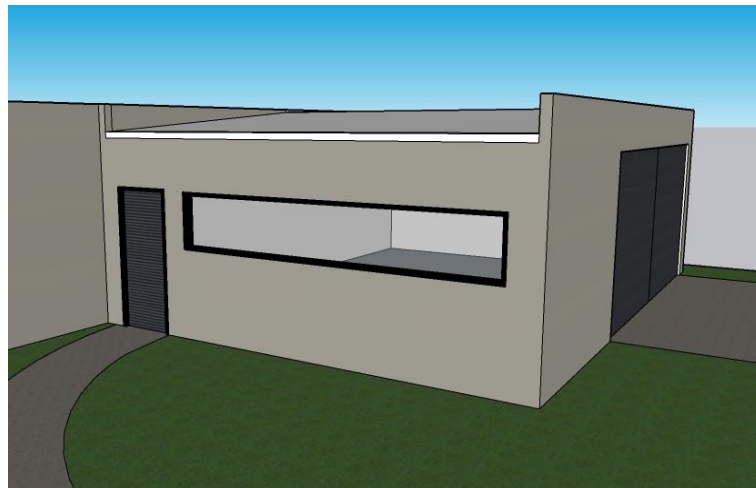
**CAIXA DE ASSISTÊNCIA DOS ADVOGADOS DE GOIÁS**

Av. Fued José Sebba, 1515 - Jardim  
Goiás, Goiânia - GO, 74805-100 ☎  
(62) 3933-2300



Figura 9 – Planta baixa das Baías.

**1.2.10. Infraestrutura para rede Wifi:**

Executar infraestrutura para rede de wifi iniciando no Pier até a academia:

Cortar trechos de calçadas e escavar valas para realizar a infra. Posteriormente, recuperar a grama e o piso.

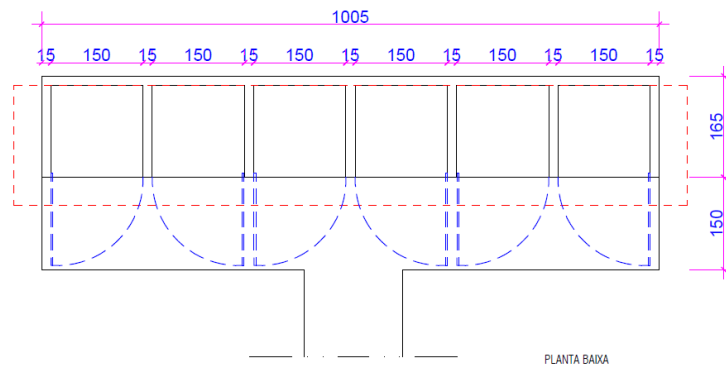
Assentar caixas de passagem com brita e instalar eletroduto conforme figura 10 e orientação da equipe de T.I (Tecnologia da Informação);

Estender a infraestrutura com eletroduto zincado na parede da academia até o teto e adequar ponto do salão de festa.



Figura 10 - Caminho percorrido pela infraestrutura a ser criada

**1.2.11. Observações:**

- Revestimento parede interna: Massa pva com tinta acrilica fosca cor “papel picado” marca suvinil ou similar.  
Revestimento cerâmico parede cozinha e banheiros: cerâmica retificada retangular branca.
- Forro: Massa pva e tinta pva cor branco neve.
- Revestimento do Piso: Porcelanato cor cimento acetinado. Rodapé altura 10 a 15 cm.

**CAIXA DE ASSISTÊNCIA DOS ADVOGADOS DE GOIÁS**

Av. Fued José Sebba, 1515 - Jardim  
Goiás, Goiânia - GO, 74805-100 📞  
(62) 3933-2300

- Revestimento do piso da Sauna: Porcelanato amadeirado antiderrapante.
- Interruptores: linha tramontina, pial ou similar.
- Revestimento parede externa: Reboco e textura acrílica com selador na cor “bodas de prata” marca suvinil.
- Esquadrias metálica: tinta esmalte fosco preto.
- Em caso de dúvidas ou sugestões de alterações de cores ou marcas, validar com a engenheira ou arquiteta responsável pelo projeto.

**1.3.** Instalar tapume no entorno das piscinas, para evitar sujidade e trânsito de pessoas durante a execução dos serviços.

**1.4.** Considerar deixar 2% de reserva técnica de cada lote dos revestimentos para a contratada.

**1.5.** O projeto arquitetônico, projeto da estrutura metálica do restaurante e a planilha quantitativa orçamentária estão em anexo e no link:

<https://1drv.ms/f/s!AsjExoxjT-ZSgeFNsbRRhfbXBi-X9g?e=KoGf1W>

**1.6.** Encaminhar proposta contendo valores, prazos e dados bancários e incluir a planilha orçamentária modelo com os valores de material e mão de obra.

**1.7.** Fornecer ART (Anotação de Responsabilidade Técnica) de execução dos serviços realizados.

**1.8.** Considerar entrega de Manual do proprietário na conclusão dos serviços, contendo descrição de materiais, garantias e planos de manutenção.

**2. DAS CONDIÇÕES DE PARTICIPAÇÃO**

Poderão participar todas as empresas especializadas em serviço de construção civil:

TIPO	PRAZO DE EXECUÇÃO	PRAZO CONTRATO
Menor custo, e melhor pacote global de benefícios.	De acordo com os termos do contrato.	De acordo com o prazo de entrega e garantia.

**3. DA REGULARIDADE FISCAL**

A empresa deverá apresentar os documentos abaixo discriminados como prova de regularidade fiscal:

**3.1.** Prova de Inscrição no Cadastro Geral de Contribuintes – CGC - CNPJ;

**3.2.** Prova de Inscrição no Cadastro de Contribuinte Estadual ou Municipal, relativo à Sede ou Domicílio, pertinente ao seu ramo de atividade;

**3.3.** Prova de Regularidade com a Fazenda Federal, Estadual e Municipal do domicílio ou sede. A prova de regularidade fiscal perante a Fazenda Nacional far-se-á mediante certidão conjunta expedida pela Secretaria da Receita Federal e Procuradoria Geral da Fazenda Nacional, no âmbito de suas competências, conforme estabelece o Decreto Nº 5.586, de 19 de novembro de 2005;

**CAIXA DE ASSISTÊNCIA DOS ADVOGADOS DE GOIÁS**

Av. Fued José Sebba, 1515 - Jardim  
Goiás, Goiânia - GO, 74805-100 ☎  
(62) 3933-2300

- 3.4. Certidão Negativa de Débitos – CND – para com o INSS, devidamente atualizada, nos termos da legislação em vigor;
- 3.5. Prova de Regularidade junto ao Fundo de Garantia por Tempo de Serviço – FGTS, fornecida pela Caixa Econômica Federal, devidamente atualizada, nos termos da legislação pertinente em vigor.
- 3.6. Contrato Social da Empresa.

**4. DA QUALIFICAÇÃO TÉCNICA**

A empresa deverá apresentar os documentos abaixo discriminados como comprovação de sua qualificação técnica para execução do serviço descrito no objeto deste convite.

- 4.1. Os responsáveis técnicos e/ou membros da equipe técnica deverão pertencer ao quadro permanente da empresa, na data prevista para entrega da proposta, entendendo-se como tal, para fins deste, o sócio que comprove seu vínculo por intermédio de contrato/estatuto social; o administrador ou o diretor; o empregado devidamente registrado em Carteira de Trabalho e Previdência Social; e o prestador de serviços com contrato escrito firmado com a empresa;
- 4.2. Declaração da empresa de que não possui em seu quadro de pessoal empregado com menos de 18 (dezoito) anos em trabalho noturno, perigoso ou insalubre e de 16 (dezesseis) anos em qualquer trabalho, salvo na condição de aprendiz, a partir de 14 anos, nos termos do inciso XXXIII do Art. 7º da Constituição Federal;
- 4.3. Relação com histórico e contatos de no mínimo três clientes.

**5. DA APRESENTAÇÃO E DO CONTEÚDO DA PROPOSTA**

A proposta deverá ser apresentada seguindo as orientações descritas abaixo.

- 5.1. A proposta e a documentação deverão ser apresentadas em envelope fechado, contendo elementos de identificação da presente seleção pública ou poderão ser enviados para os e-mails: [juliana.souza@oabgo.org.br](mailto:juliana.souza@oabgo.org.br) e [afc.engenharia@outlook.com.br](mailto:afc.engenharia@outlook.com.br)
- 5.2. A proposta será apresentada em 1 (uma) via, sem emendas, rasuras, entrelinhas ou ressalvas;
- 5.3. A proponente deverá, além de outras informações que a seu critério entenda pertinente, incluir em sua proposta os seguintes dados:
  - a) A descrição detalhada dos produtos e/ou serviços;
  - b) A indicação do valor expresso em real com impostos inclusos;
  - c) A indicação da garantia dos produtos e dos serviços;
  - d) O prazo de validade não inferior a trinta dias, contado da data da entrega;
  - e) O prazo de entrega.
- 5.4. O preço proposto, independentemente de qualquer declaração ou informação nesse sentido, abrange todos os encargos trabalhistas, tributários e comerciais, assim como qualquer outros de qualquer natureza que se fizerem indispensáveis à perfeita e completa execução dos serviços.

**CAIXA DE ASSISTÊNCIA DOS ADVOGADOS DE GOIÁS**

Av. Fued José Sebba, 1515 - Jardim  
Goiás, Goiânia - GO, 74805-100 📞  
(62) 3933-2300

DATA DE ENTREGA DAS PROPOSTAS	HORA	LOCAL PARA ENTREGA DA PROPOSTA
26/02/2024 (segunda-feira)	Até as 17:00h	Anexo a Sede Administrativa, na Rua 1.1.21, nº 200, Setor Marista, Goiânia-GO, ou via e-mail: <a href="mailto:juliana.souza@oabgo.org.br">juliana.souza@oabgo.org.br</a> ; e <a href="mailto:afc.engenharia@outlook.com.br">afc.engenharia@outlook.com.br</a>

**6. DAS INFORMAÇÕES**

Informações gerais poderão ser obtidas com Juliana pelos telefones (62) 3238-2019 / (62) 9.9929-7017 e informações técnicas poderão ser obtidas com a Engenheira Aline Carvalho pelo telefone (62) 9.9341-4691.

**7. DO JULGAMENTO DAS PROPOSTAS**

O valor total estimado para a contratação dos serviços é de **R\$ 1.450.815,00 (Um milhão, Quatrocentos e Cinquenta Mil e Oitocentos e Quinze Reais)**.

Será considerada a melhor oferta o maior lance de percentual de desconto ofertado ao valor global, o menor prazo de execução e os benefícios oferecidos.

**8. DA CONTRATAÇÃO**

A formalização da contratação será feita por intermédio de “CONTRATO”, devendo a proponente vencedora, tão logo seja convidado a firmar o instrumento, providenciar a sua assinatura e restituição no prazo de 2 (dois) dias úteis, sob pena de decair do direito à contratação.

LOCAL E DATA DE EMISSÃO	RESPONSÁVEIS
Goiânia-GO, 14/02/2024	Daniella Grangeiro F. Kafuri Secretária-Geral Rodrigo de Moura Guedes Diretor-Tesoureiro





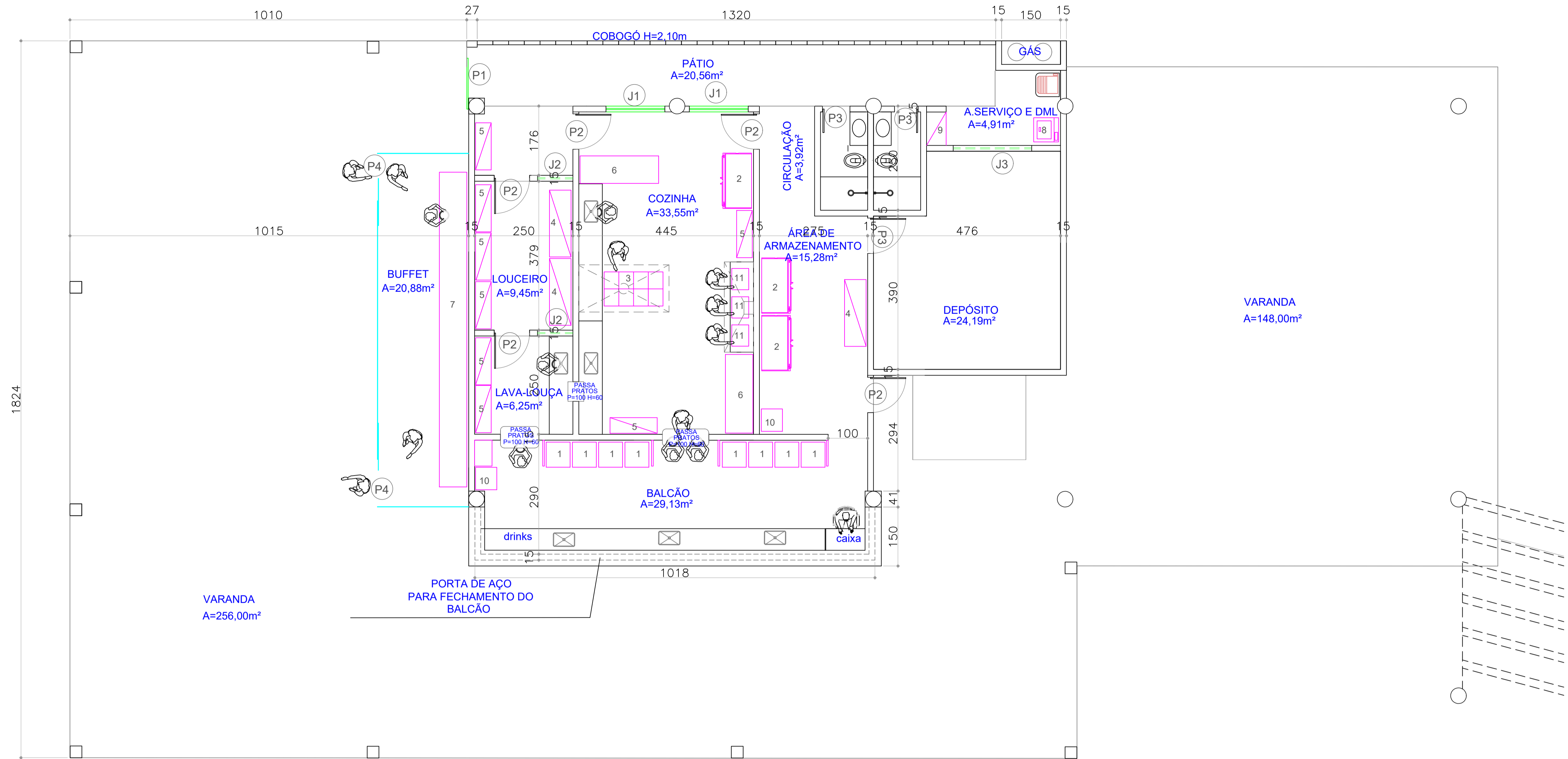

LAYOUT RESTAURANTE

Legenda Numérica da sugestão de mobiliário/equipamentos, meramente ilustrativa que deverá, se necessário, ser adquirida pelo locatário do espaço.

1	Cervejeira
2	Câmara fria
3	Fogão industrial
4	Armário alto com portas
5	Estante de aço
6	Mesa/Bancada de manipulação em aço inox 2,00x0,70m
7	Bancada para buffet (aprox.) 8,00x0,70m
8	Máquina de lavar roupas
9	Armário fechado para DML
10	Máquina de gelo 75kg dia
11	Fritadeira 32 A

QUADRO DE ABERTURAS

SÍMBOLO	DESCRIÇÃO	QUANTIDADE
P1	PORTA DE CORRER EM ALUMÍNIO PRETO 130x220	01
P2	PORTA DE GIRO EM ALUMÍNIO PRETO 90x210	05
P3	PORTA DE GIRO COM VENEZIANA EM ALUMÍNIO PRETO 60x210	02
P4	PORTA DE CORRER EM VIDRO TEMPERADO 120x220	02
J1	JANELA DE CORRER EM ALUMÍNIO E VIDRO COM TELA ANTI-INSETO L=150xH=170x Peitoril=40cm	02
J2	JANELA DE CORRER EM ALUMÍNIO E VIDRO COM TELA ANTI-INSETO L=90xH=50x Peitoril=160cm	02
J3	JANELA DE CORRER EM ALUMÍNIO E VIDRO COM TELA ANTI-INSETO L=200xH=50x Peitoril=160cm	01



Av. T-10, n. 208, Sala 1107,  
Ed. New Time Square Urban Office  
e-mail: karinadesiqueira@hotmail.com  
St. Bueno, Goiânia - Goiás - CEP. 74223060

CYNARA DE SIQUEIRA (62) 9 9971 9070  
KARINA DE SIQUEIRA (62) 9 8118 6726

PROJETO:  
CEL OAB -GO - RESTAURANTE

CONTEÚDO:  
LAYOUT

DATA PROJETO:  
18/01/2024

OBSERVAÇÃO:  
**Antes da execução, deste projeto, confirmar medidas no local da aplicação do mesmo.**

DATA REVISÃO:

CLIENTE:

OAB GOIÁS

PRANCHA:  
**OX/OX**  
DESENHISTA:  
Ana Carolina Ribeiro  
Arthur Leonar

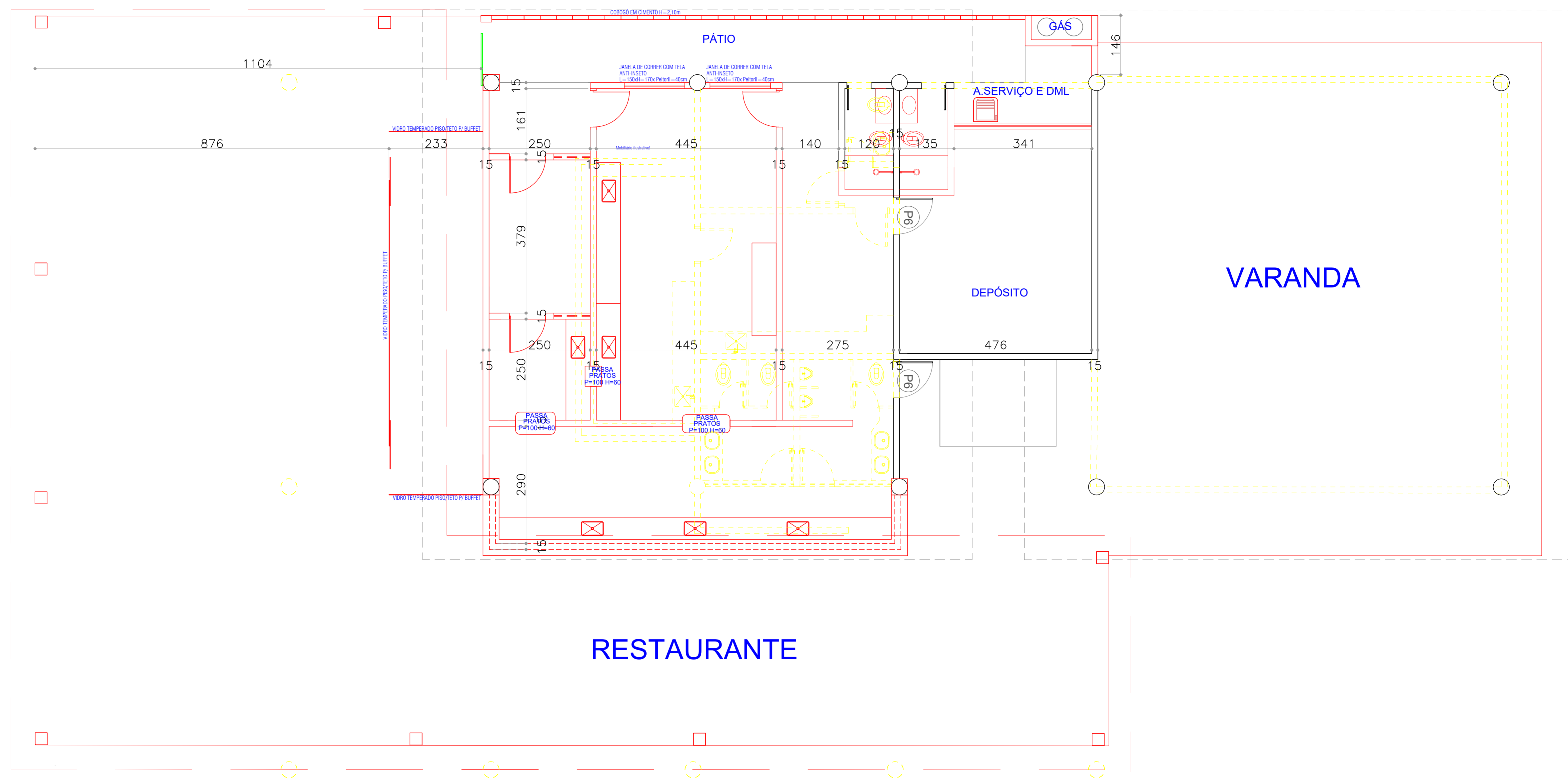

**TODAS AS BANCADAS DEVERÃO SER APROVEITADAS E RELOCADAS APÓS A RELOCAÇÃO DAS MESMAS SERÃO FEITOS OS COMPLEMENTOS NECESSÁRIOS**



Av. T-10, n. 208, Sala 1107,  
 Ed. New Time Square Urban Office  
 e-mail: karinadesiqueira@hotmail.com  
 St. Bueno, Goiânia - Goiás - CEP. 74223060  
 CYNARA DE SIQUEIRA (62) 9 9971 9070  
 KARINA DE SIQUEIRA (62) 9 8118 6726

PROJETO:  
**CEL OAB -GO - RESTAURANTE**  
 CONTEÚDO:  
**MODIFICAÇÕES**  
 DATA PROJETO:  
**18/01/2024**

OBSERVAÇÃO:  
**Antes da execução, deste projeto, confirmar medidas no local da aplicação do mesmo.**  
 DATA REVISÃO:

CLIENTE:  
 OAB GOIÁS

PRANCHA:  
**OX/OX**  
 DESENHISTA:  
**Ana Carolina Ribeiro**  
**Arthur Leonar**

LEGENDA	
SÍMBOLO	LUMINÁRIA
	PLAFON EMBUTIDO 4000K
	PERFIL DE LED 4000K
	ARANDELA H=1,80
	PLAFON EMBUTIDO 4000K
	PLAFON EMBUTIDO 4000K

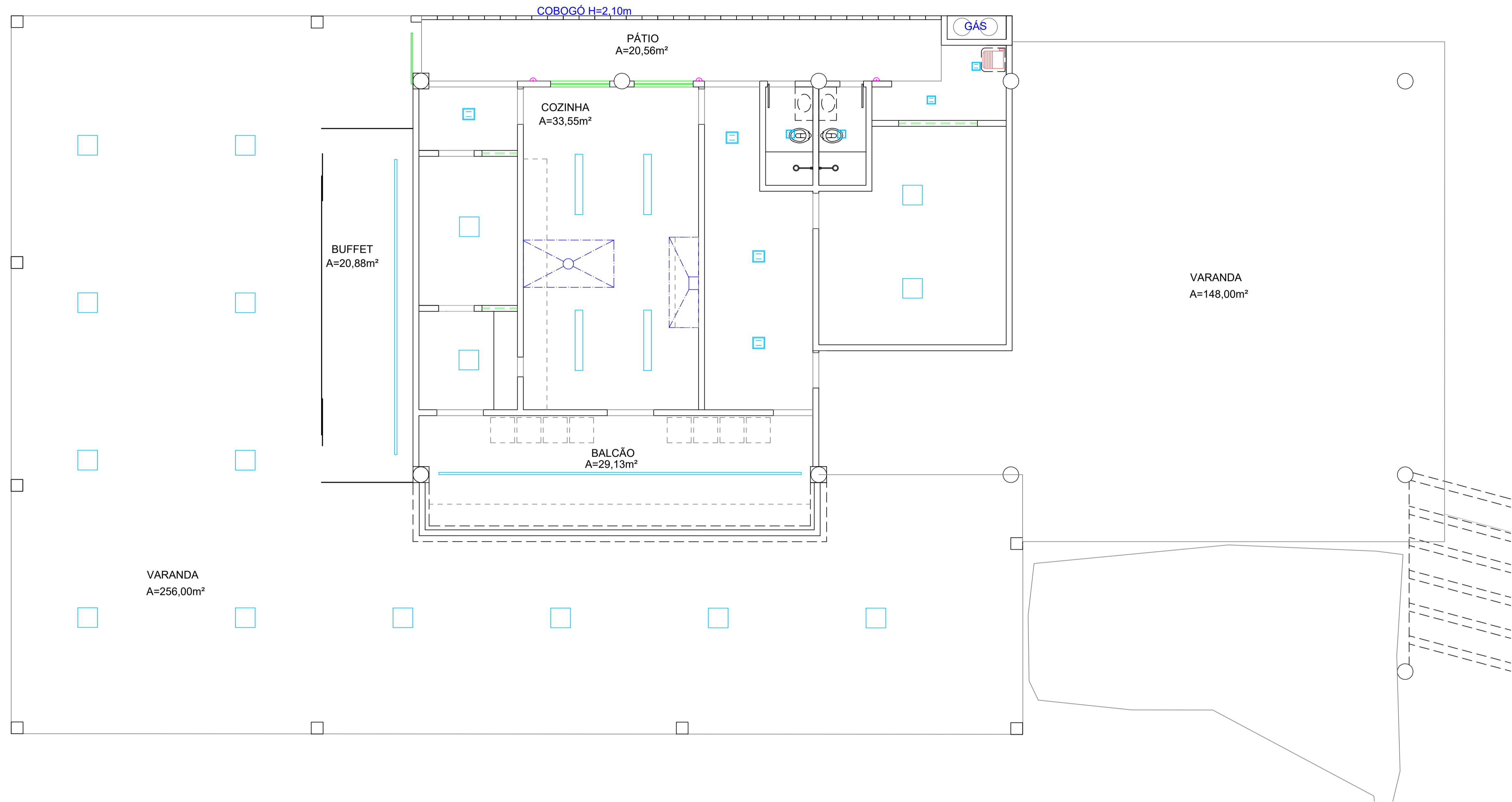

PLANTA DE TETO RESTAURANTE



Av. T-10, n. 208, Sala 1107,  
 Ed. New Time Square Urban Office  
 e-mail: karinadesiqueira@hotmail.com  
 St. Bueno, Goiânia - Goiás - CEP. 74223060

CYNARA DE SIQUEIRA (62) 9 9971 9070  
 KARINA DE SIQUEIRA (62) 9 8118 6726

PROJETO:  
**CEL OAB -GO - RESTAURANTE**

CONTEÚDO:  
**PONTOS LUMINOTÉCNICOS**

DATA PROJETO:  
 18/01/2024

OBSERVAÇÃO:  
 Antes da execução, deste projeto,  
 confirmar medidas no local da  
 aplicação do mesmo.

CLIENTE:  
 \_\_\_\_\_  
 OAB GOIÁS

PRANCHA:  
**OX/0X**

DESENHISTA:  
 Ana Carolina Ribeiro  
 Arthur Leonardo

- TOMADA ELÉTRICA  
H= 110CM DO PISO
- TOMADA ELÉTRICA  
H= 100CM DO PISO
- TOMADA ELÉTRICA 32 AMPERES  
H= 100CM DO PISO
- TOMADA ELÉTRICA  
H= 30CM DO PISO
- TOMADA ELÉTRICA  
H= 130CM DO PISO
- PONTO DE ÁGUA PARA FILTRO  
(\*VER ESPECIFICAÇÕES DO FABRICANTE)
- PONTO DE ÁGUA PARA MÁQUINA  
DE GELO (\*VER ESPECIFICAÇÕES DO  
FABRICANTE)
- Tomada tripolar com disjuntor 10A, 220 V  
devidamente aterrada. Sugere-se que a bitola  
mínima da fiação seja de 2,5 mm².  
(\*VER ESPECIFICAÇÕES DO FABRICANTE)
- GRELHA INOX / RALO LINEAR

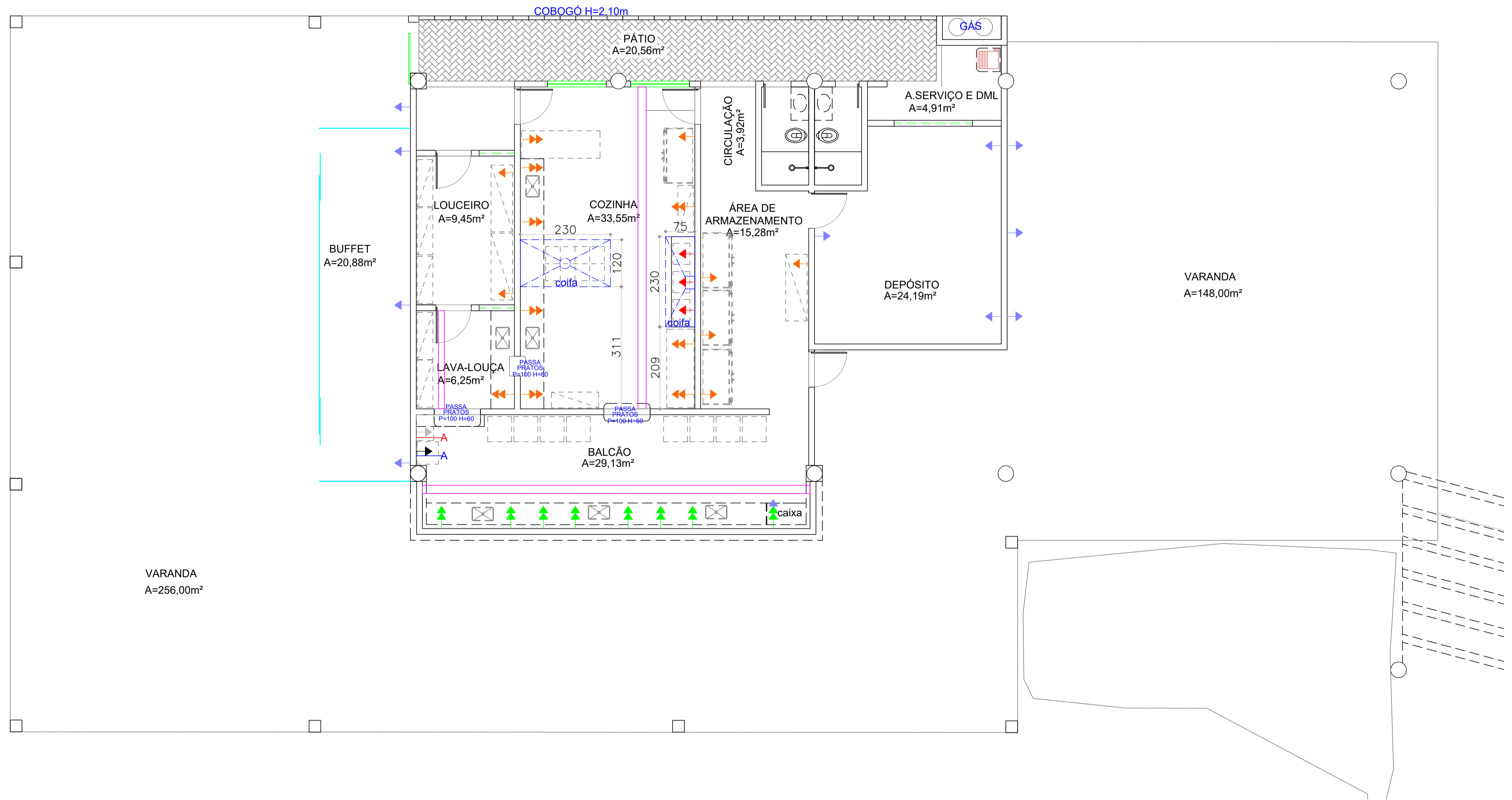

PLANTA BAIXA RESTAURANTE

TODAS AS BANCADAS EM GRANITO DEVERÃO SER APROVEITADAS E RELOCADAS  
 APÓS A RELOCAÇÃO DAS MESMAS SERÃO FEITOS OS COMPLEMENTOS NECESSÁRIOS

 <p><b>SIQUEIRA CK</b> ARQUITETURA CAU A 116203-9</p>	<p style="text-align: center;">Av. T-10, n. 208, Sala 1107, Ed. New Time Square Urban Office e-mail: karinadesiqueira@hotmail.com St. Bueno, Goiânia - Goiás - CEP. 74223060</p> <p style="text-align: center;">CYNARA DE SIQUEIRA (62) 9 9971 9070 KARINA DE SIQUEIRA (62) 9 8118 6726</p>	<p>PROJETO: <b>CEL OAB -GO - RESTAURANTE</b></p>	<p>OBSERVAÇÃO: <b>Antes da execução, deste projeto, confirmar medidas no local da aplicação do mesmo.</b></p>	<p>CLIENTE:  _____</p> <p style="text-align: center;">OAB GOIÁS</p>	<p>PRANCHA: <b>0X/0X</b></p> <p>DESENHISTA: <b>Ana Carolina Ribeiro Arthur Leonardo</b></p>
		<p>CONTEÚDO: <b>PONTOS ELÉTRICOS</b></p>	<p>DATA PROJETO: <b>18/01/2024</b></p>	<p>DATA REVISÃO:</p>	

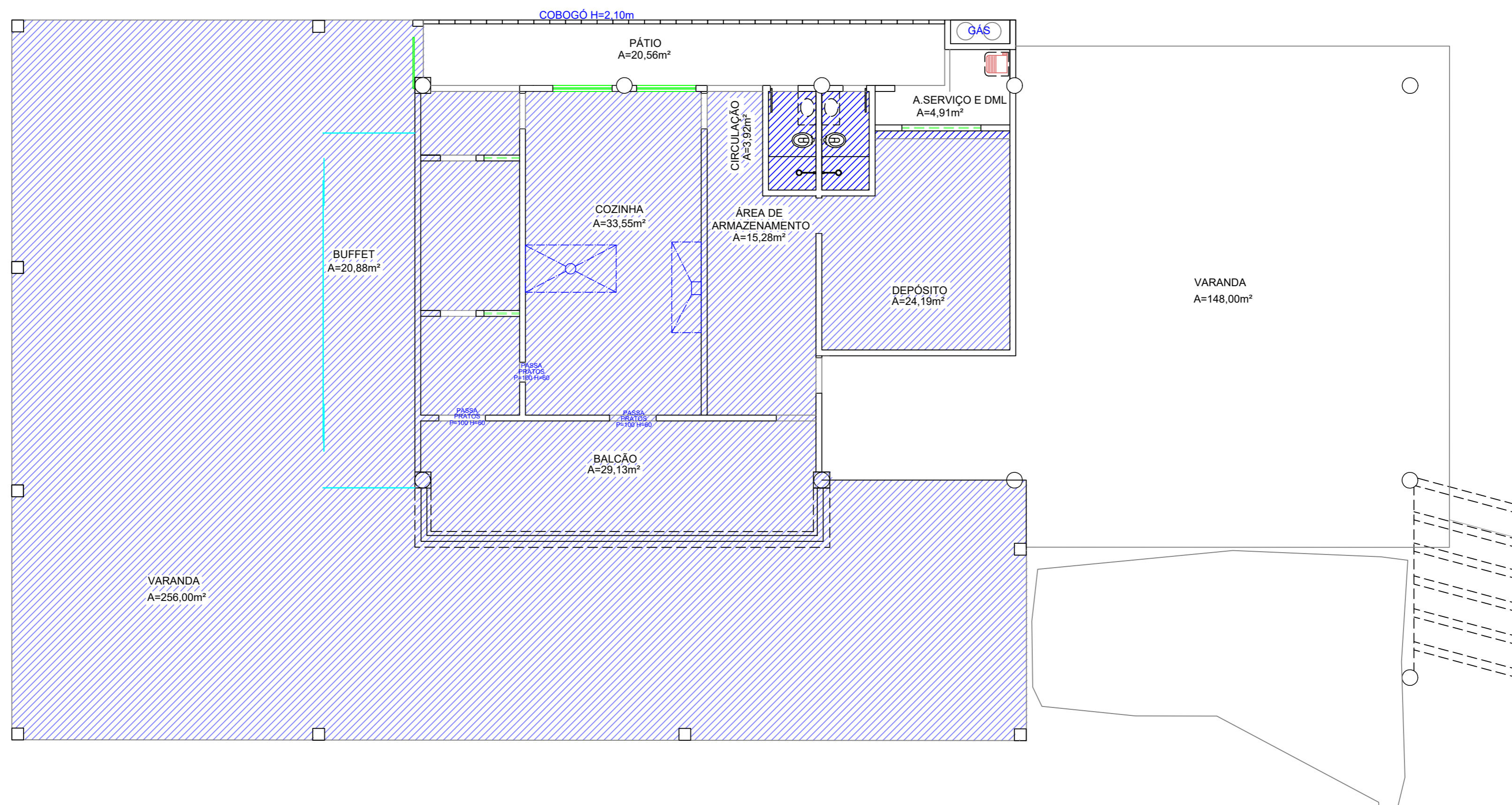

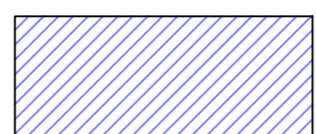
 FORRO EM GESSO ACARTONADO

PLANTA DE TETO RESTAURANTE

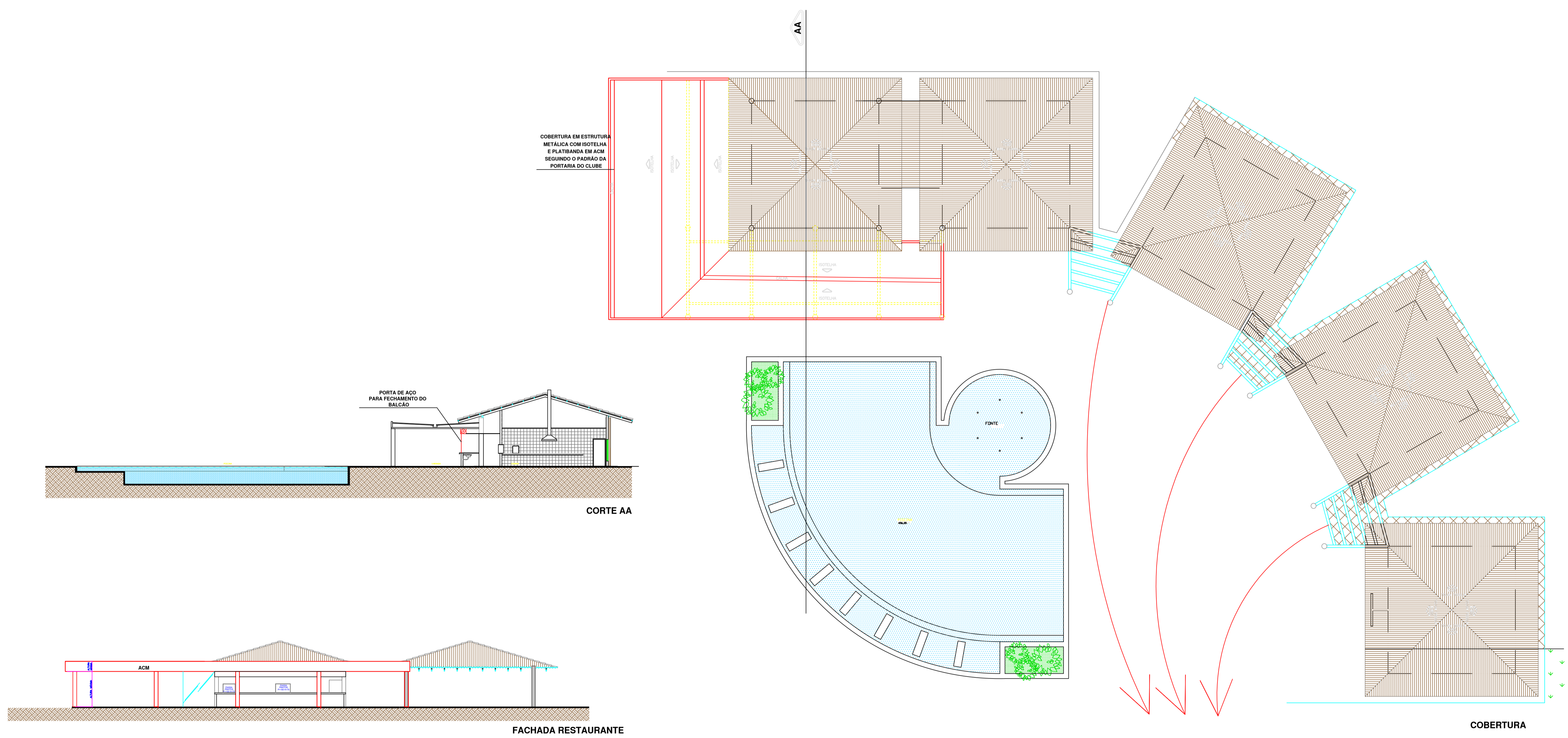

**\*\*RETIRAR REVESTIMENTO DOS PILARES CILÍNDRICOS E PINTAR COM "CIMENTO QUEIMADO"**  
**\*\*PERGOLADOS DE CONCRETO PINTAR COM "CIMENTO QUEIMADO"**



Av. T-10, n. 208, Sala 1107,  
 Ed. New Time Square Urban Office  
 e-mail: siqueirack@hotmail.com  
 St. Bueno, Goiânia - Goiás - CEP. 74223060

CYNARA DE SIQUEIRA (62) 9 9971 9070  
 KARINA DE SIQUEIRA (62) 9 8118 6726

CONTEÚDO:  
 CEL OAB -GO  
 RESTAURANTE E ANEXOS

ESCALA:  
 INDICADA

DATA PROJETO:  
 05/12/2023

OBSERVAÇÃO:  
 'Antes da execução, deste projeto, confirmar medidas no local da aplicação do projeto.'

DATA REVISÃO:

CLIENTE:  
 OAB GOIÁS

PRANCHA:  
**02/02**

DESENHISTA:  
 Ana Carolina Ribeiro  
 Arthur Leonardo

PLANTA DA COBERTURA METÁLICA  
ESCALA 1:50

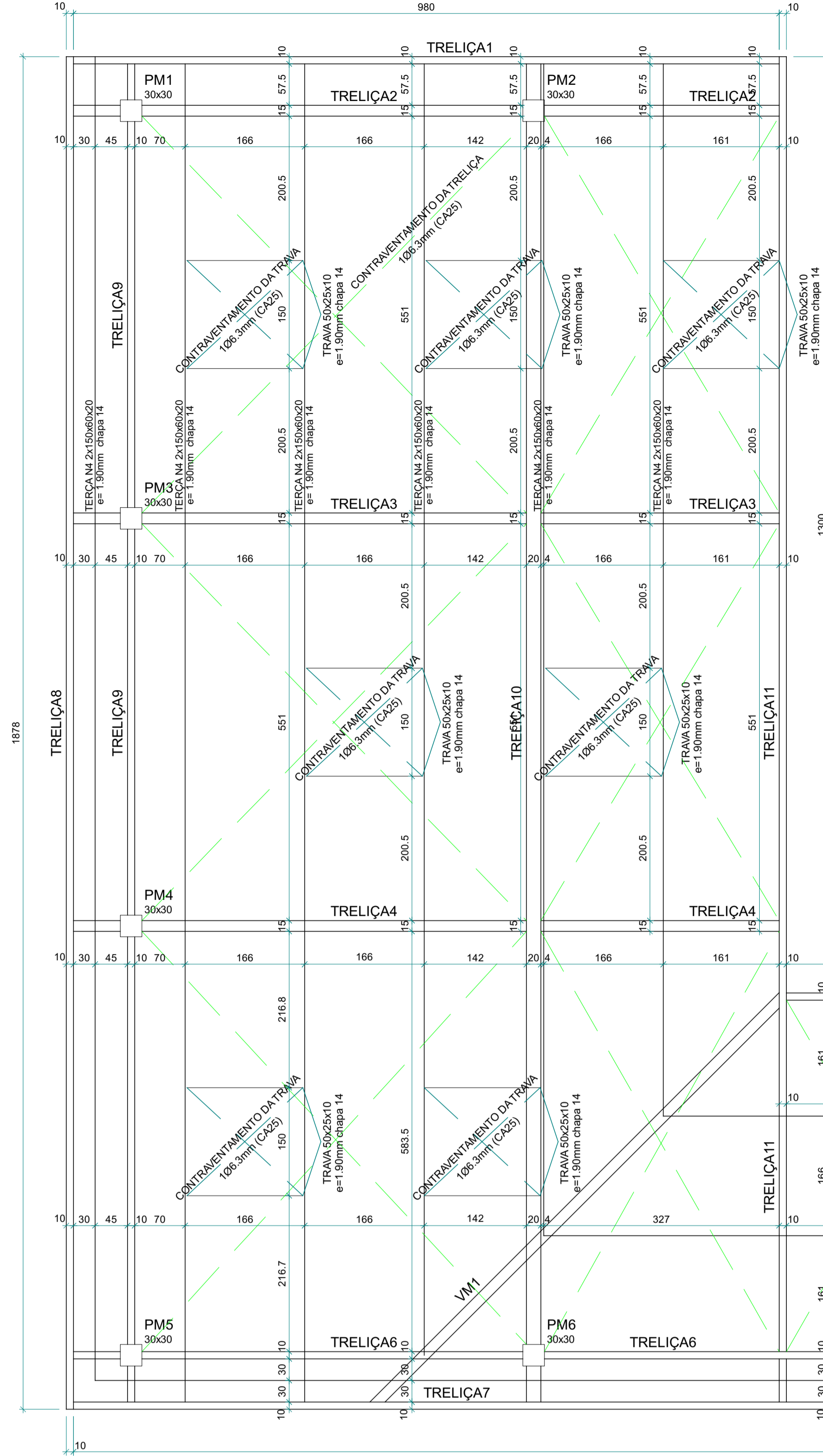

OBSERVAÇÕES

- AÇO ASTM A36
- USAR ELETRODOS OK-46 DE 3,25, 4,0 ou 5,0mm DE DIÂMETRO
- USAR SOLDA DE CORDÃO ENTRE OS PERIFÉRICOS/CHAPAS
- TODAS AS MEDIDAS DEVEM SER CONFIRMADAS NO LOCAL
- AS PONTAS DOS PERFIS METÁLICOS DEVEM SER VEDADAS COM CHAPA 14
- EXECUTAR A PERFEITA LIMPEZA DAS PEÇAS RETIRANDO CAREPES E OUTRAS IMPUREZAS COMO OXIDAÇÃO COM O USO DE JATEAMENTO DE AREIA OU ESCOPO, DEPOIS APLICAR PRIMER (ZINCO) E POSTERIORMENTE A PINTURA
- O ACABAMENTO DAS PEÇAS METÁLICAS DEVERÁ SER RIGOROSO
- AS TERÇAS METÁLICAS DEVEM SER SOLDADAS NAS TRELIÇAS COM APOIO DE CANTONEIRAS DE CHAPA DOBRADA (VER DETALHE)
- ONDE NECESSÁRIO, AS TERÇAS METÁLICAS DEVERÃO SE APOIAR EM PONTAS DE PERFIL METÁLICO PARA POSSIBILITAR A INCLINAÇÃO DO TELHADO
- A POSIÇÃO FINAL DAS TERÇAS METÁLICAS DEVERÁ SER DEFINIDA NA OBRA EM FUNÇÃO DAS TELHAS E CALHAS
- NO ATO DA COMPRA DO MATERIAL, ACRESCEER, NO RESUMO, AS POSSÍVEIS PERDAS EM CORTE
- ACRESCENTAR NA LISTA DE MATERIAL, ELETRODOS, CHAPAS DE LIGAÇÃO, CHAPAS DE VEDAÇÃO, PARAFUSOS E INSERTE METÁLICOS

DETALHE DO APOIO DAS TRELIÇAS NOS PILARES (x6)  
ESC 1:20

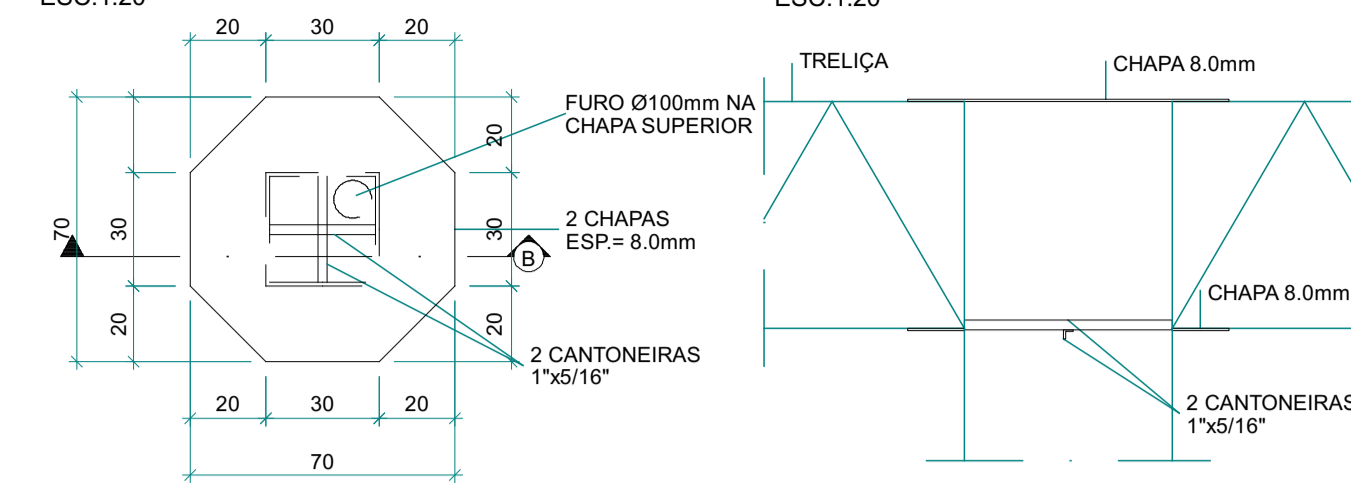

DETALHE DE LIGAÇÃO DAS PEÇAS  
ESC 1:20

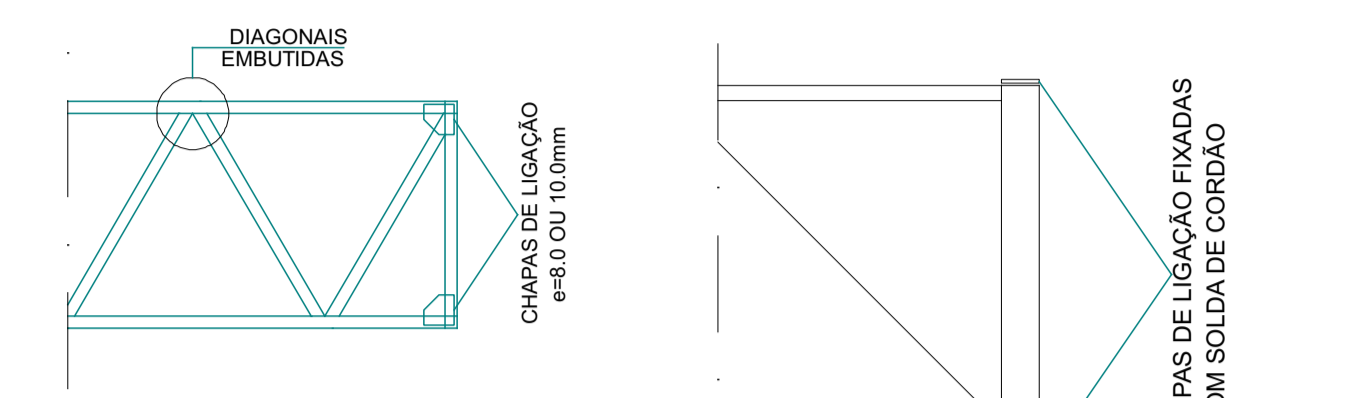

TODOS TUBULÕES Ø80 (x6)

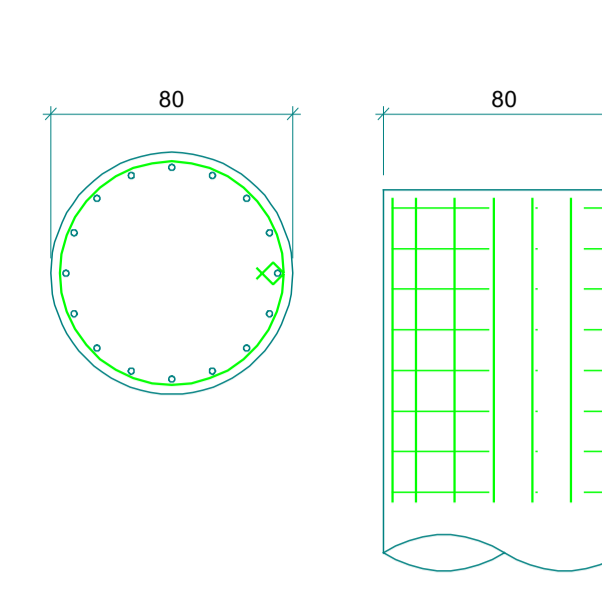

DETALHE DO APOIO DOS PILARES (x6)  
ESC 1:20

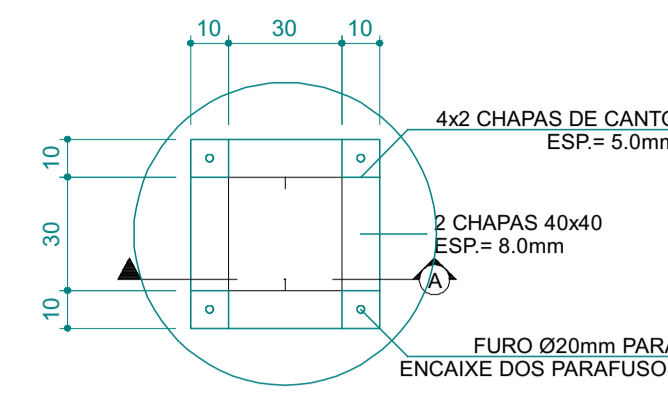

DETALHE DE LIGAÇÃO DAS PEÇAS  
ESC 1:20

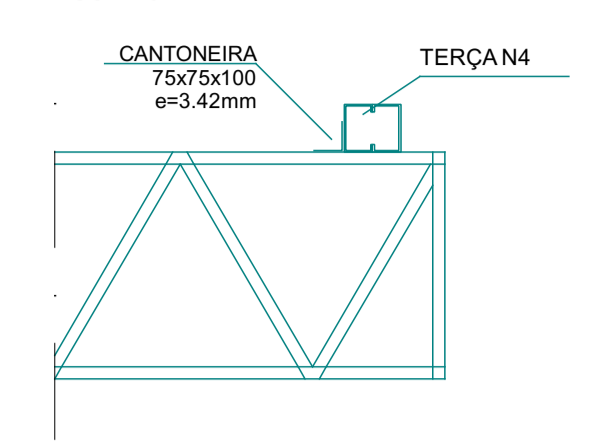

LISTA DAS BARRAS  
RESUMO DO MATERIAL

N	Perfil	Ø (mm)	Chapas	Comp (m)	Peso (kg)
1	100x40	1.90	14	276	745
2	150x50	3.80	9	88	655
3	200x50	4.18	8	37	365
4	2x150x60x20	1.90	14	199	1841
<b>PARAFUSOS PM</b>					
	2x60x150x40	2.66	12	31	847
	2x60	1.90	14	351	258
<b>CANTON</b>					
	30x30	2.28	13	91	97
<b>CANTON</b>					
	40x40	2.28	13	156	225
<b>TRAVA</b>					
	50x25x10	1.90	14	34	57
	75x75x100	3.42	10	62 UN.	25
<b>CANTON</b>					
	CA 25 Ø8,3mm	08,3	-	50	14
	TRAVAS	Ø10,0	-	130	88
<b>TOTAL</b>					
					5217

Relação do aço

ACO	N	DIAM (mm)	QUANT	C.UNIT (cm)	C.TOTAL (cm)
CASO	1	6,3	193	250	30725
CASO	2	10,0	144	250	36000

Resumo do aço

ACO	DIAM (mm)	C.TOTAL (m)	PESO + 10% (kg)
CASO	6,3	3072,2	38,8
CASO	10,0	360	244,1
<b>PESO TOTAL (kg)</b>			<b>282,9</b>
<b>CASO</b>		<b>343</b>	

Volume de concreto (C-20 MPa) = 13,59 m³

DETALHE DO APOIO DAS TRELIÇAS EM OUTRAS TRELIÇAS  
ESC 1:20

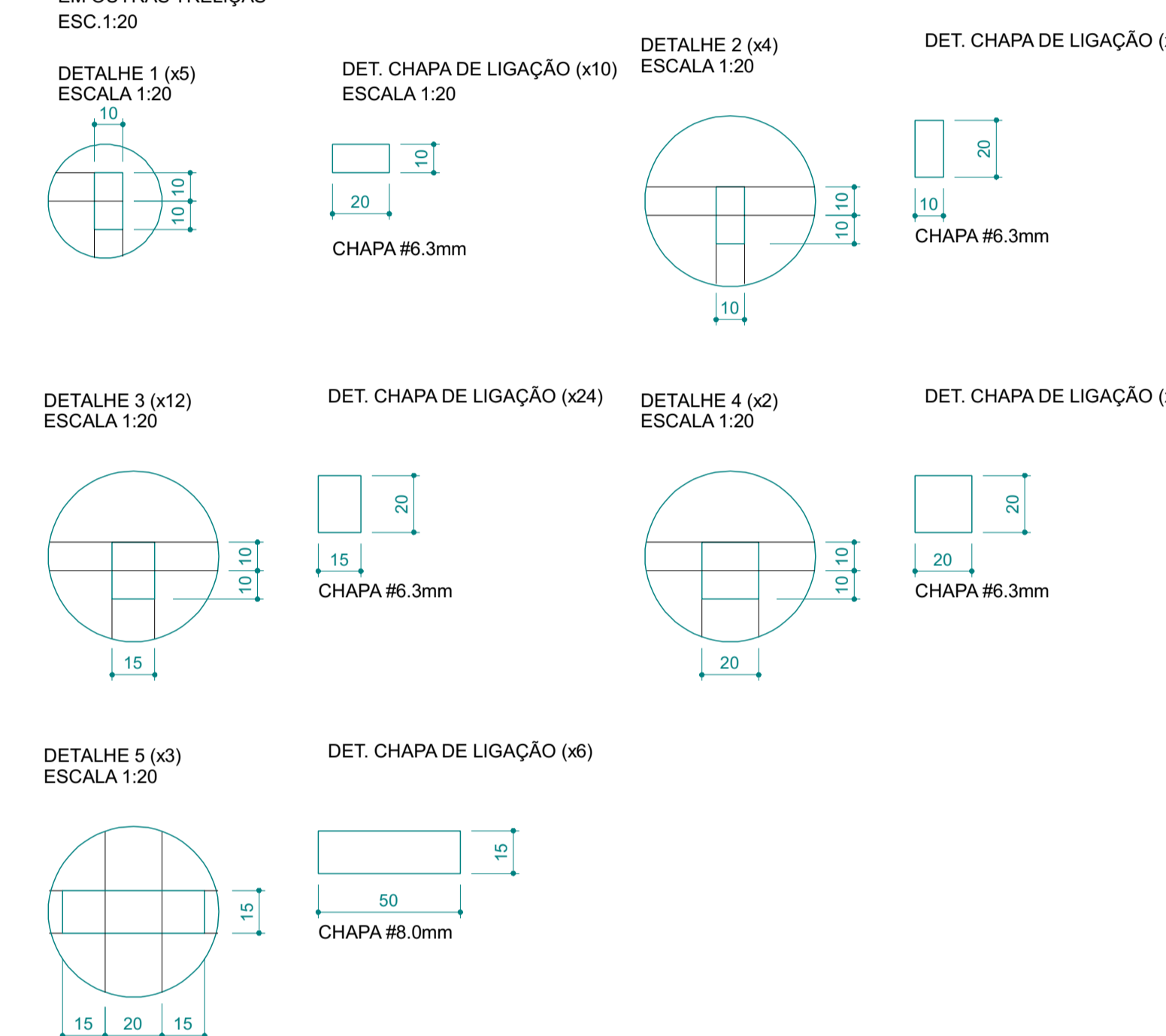

TRELIÇA 1 (x1)  
ESCALA 1:50

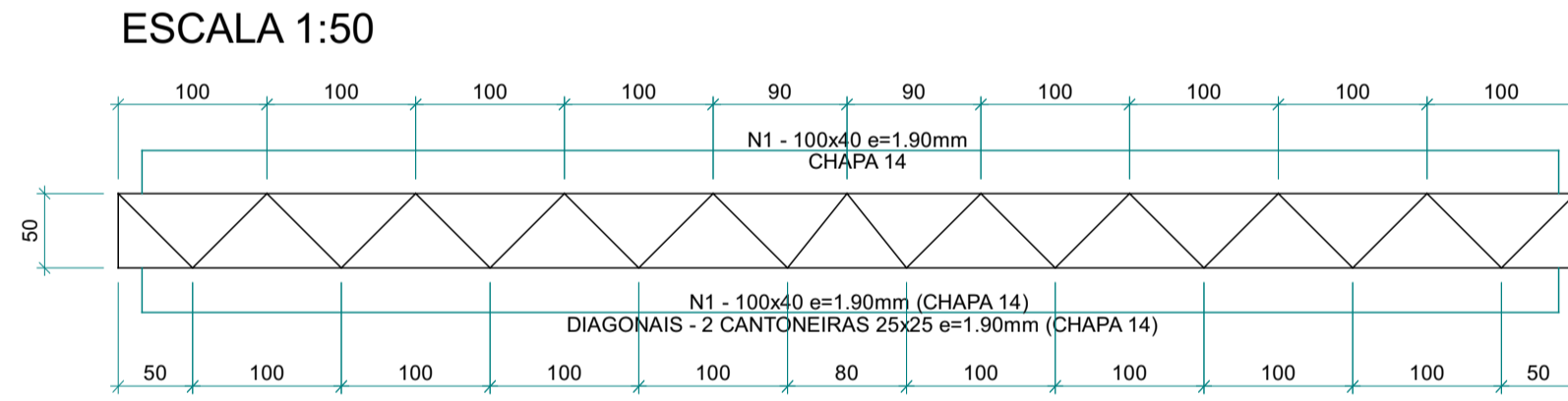

TRELIÇA 2= TRELIÇA 3= TRELIÇA 4 (x3)  
ESCALA 1:50

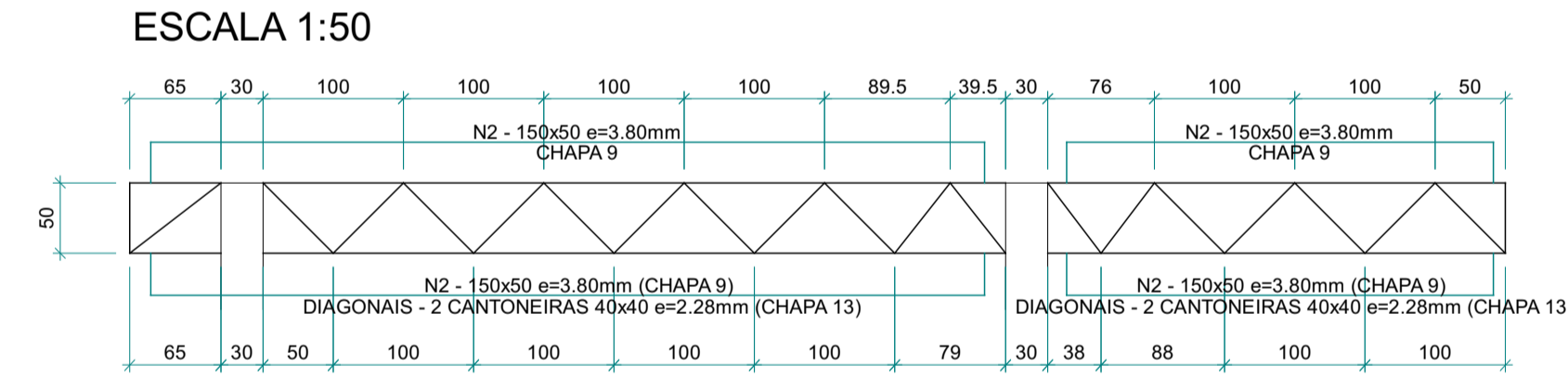

TRELIÇA 5 (x1)  
ESCALA 1:50

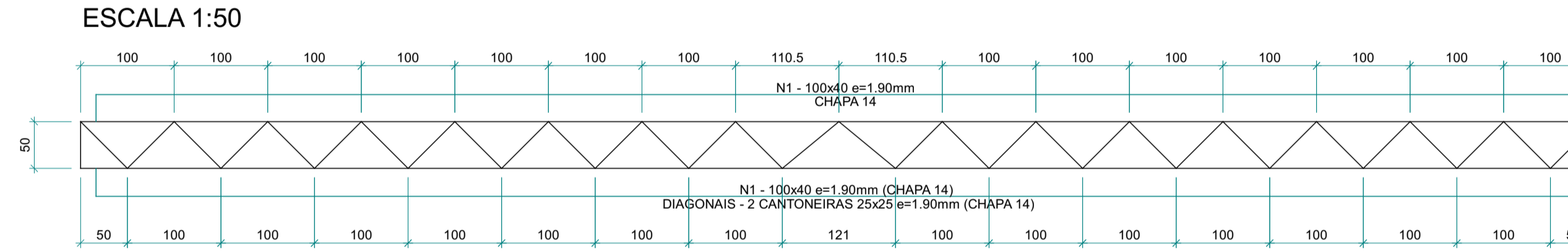

TRELIÇA 6 (x1)  
ESCALA 1:50

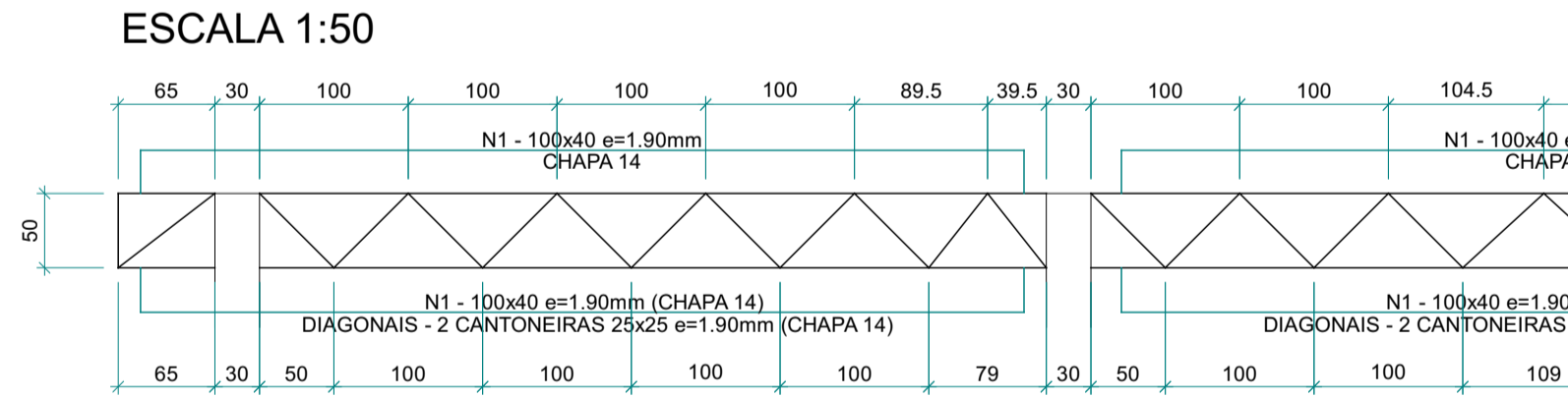

TRELIÇA 7 (x1)  
ESCALA 1:50

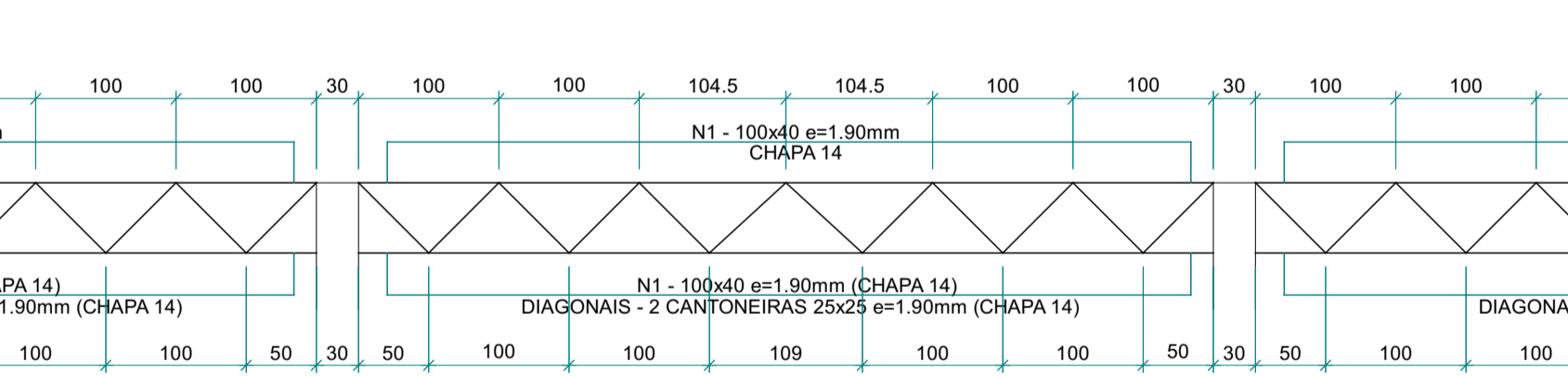

TRELIÇA 8 (x1)  
ESCALA 1:50

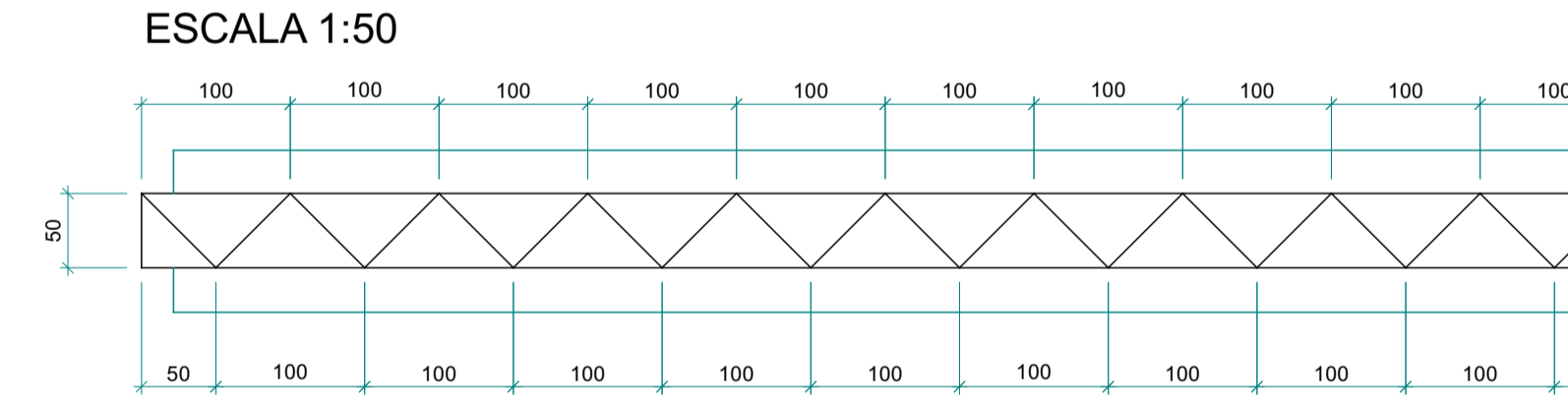

TRELIÇA 9 (x1)  
ESCALA 1:50

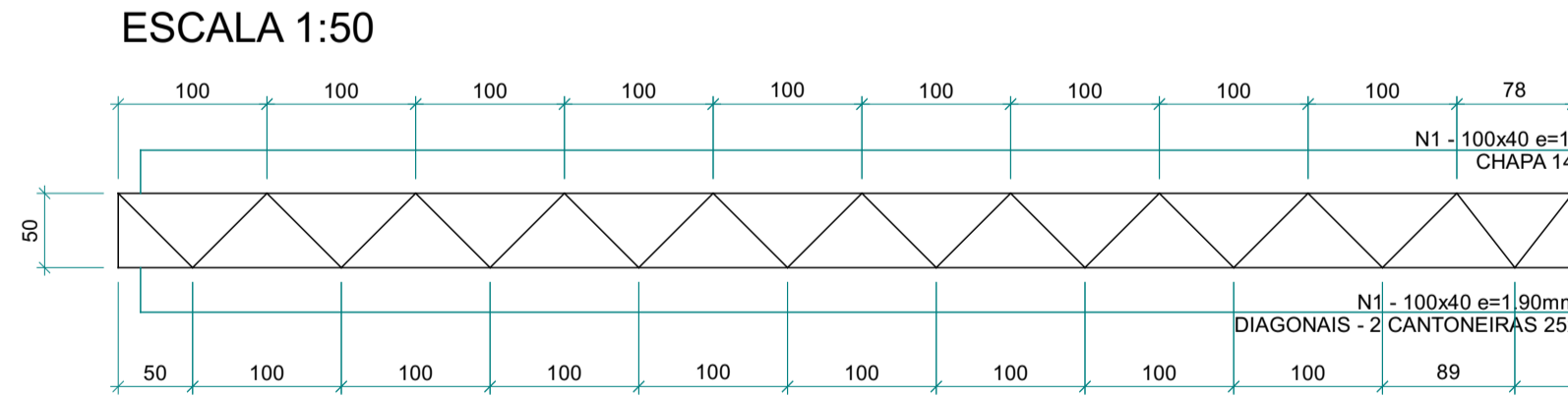

TRELIÇA 10 (x1)  
ESCALA 1:50

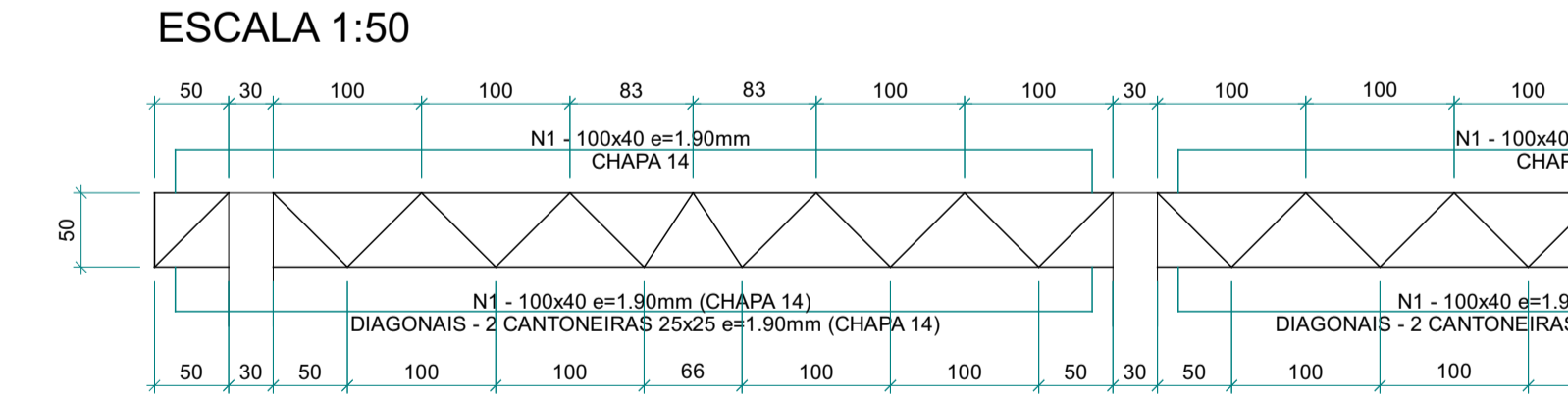

TRELIÇA 11 (x1)  
ESCALA 1:50

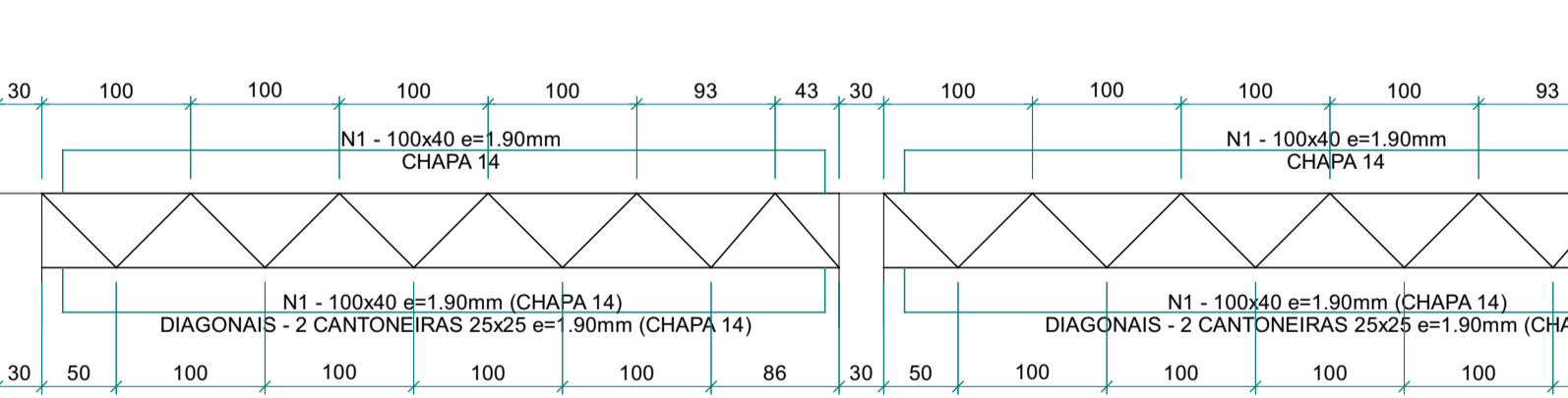

TRELIÇA 12= TRELIÇA 13= TRELIÇA 14 (x3)  
ESCALA 1:50

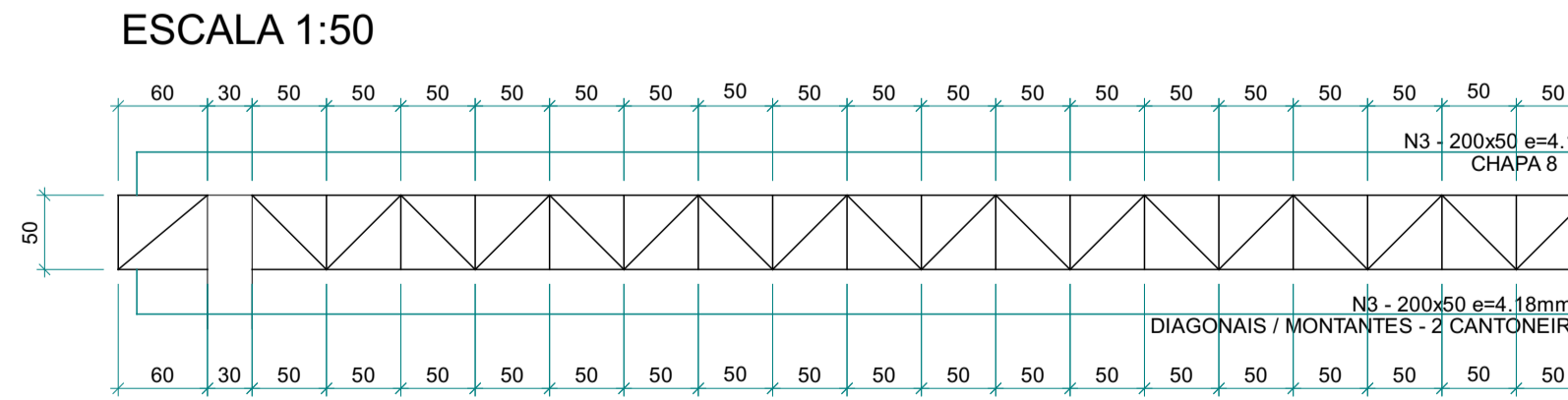

TRELIÇA 15 (x1)  
ESCALA 1:50

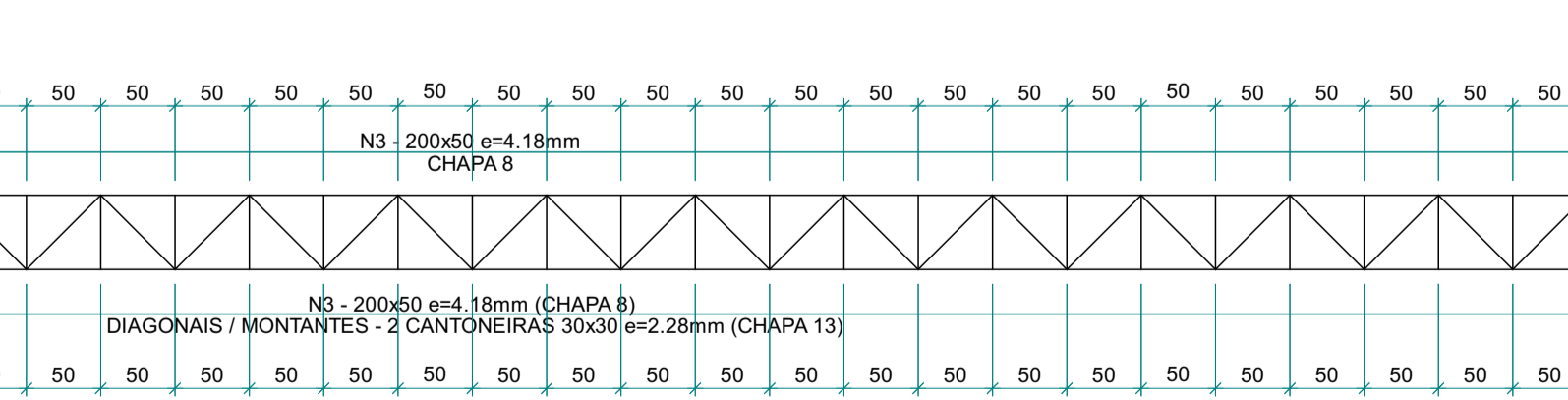

EXECUÇÃO DE ACORDO COM A NBR-16103/2003 NBR-6120/2014 CONCRETO 15x20 MPa NBR-6120/2014 CONCRETO 15x20 MPa NBR-6120/2014 CONCRETO 15x20 MPa

2			
1	Enviado para Obra	JAN/24	
Nº	Modificações	Data	Visão

**ZIAD ESPER**  
PROJETOS ESTRUTURAIS

Av. 7 de Maio, nº 300, Castelo Branco, Cx. 834, Lt. 01-E, Sala 807, Setor Oeste, Edifício Lozenço Office, Goiânia-GO - Fone: (62) 3285-2100/3285-0548  
site: www.ziadesper.eng.br e-mail: ziad@ziadesper.eng.br  
Instagram: ziadesper1

**PROJETO ESTRUTURAL**  
Av. de Fumas, 312  
Jardim Rio Grande  
Aparecida de Goiânia - GO

PROPRIETÁRIO: OAB GOIÁS  
AUTOR: ZIAD JOSEPH ESPER - CREA 87910-GO

PROJETO Nº: 001/24  
DATA: JAN/24  
ESCALA: INDICADA

CONTEÚDO: Planta e Detalhe da Cobertura Metálica do restaurante

FOLHA: 1/1  
ÁREA DE CONSTRUÇÃO: 282,81 m²

OS DIREITOS AUTORAIS DESTA PROPOSTA PERTENCEM AOS ENGENHEIROS ACIMA CITADOS E É PROIBIDA SUA REPRODUÇÃO, MODIFICAÇÃO E/OU ALTERAÇÃO. LEI 5668 ART.25



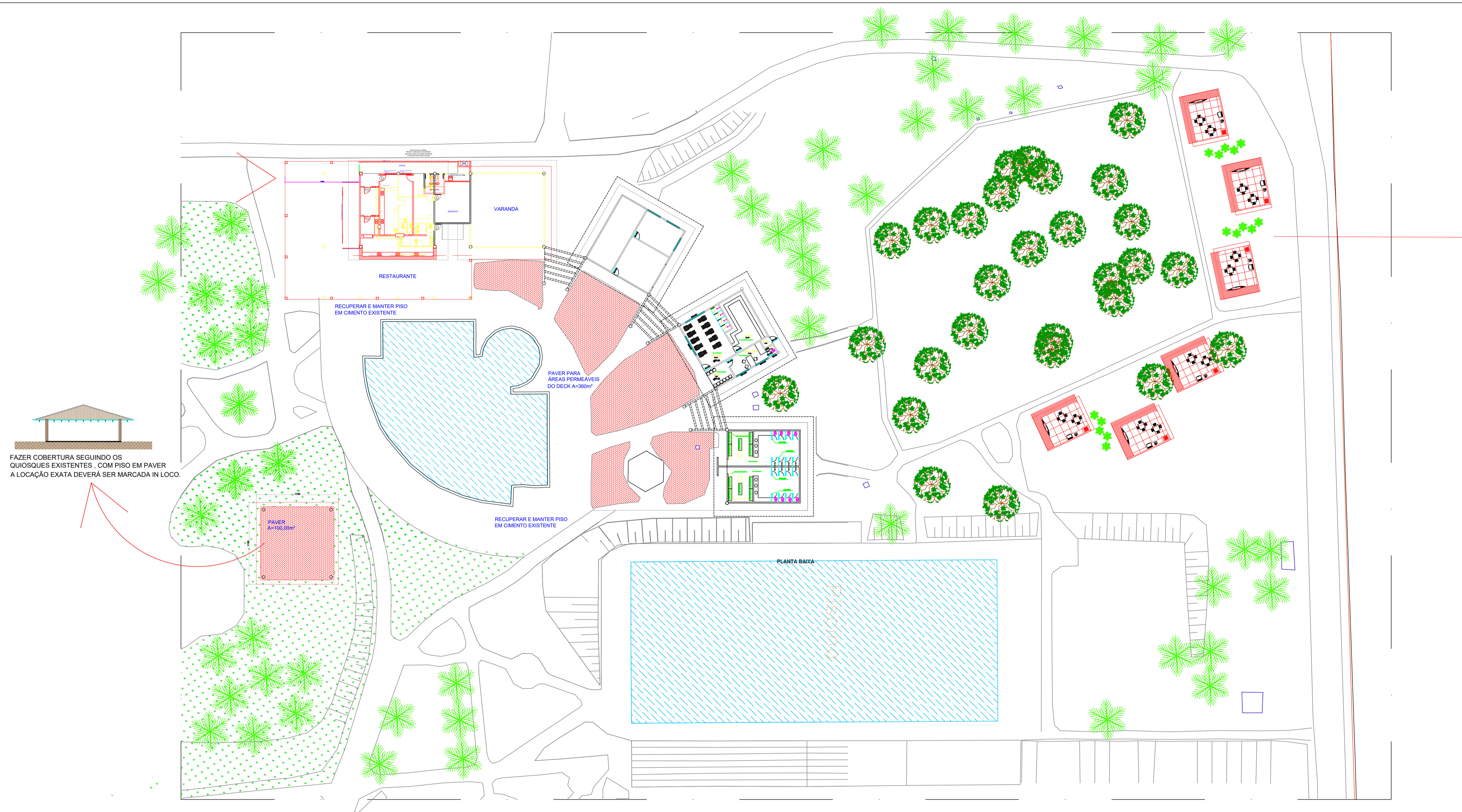

FAZER COBERTURA SEGUINDO OS QUIOSQUES EXISTENTES, COM PISO EM PAVER. A LOCAÇÃO EXATA DEVERÁ SER MARCADA IN LOCO.

À CONSTRUIR

À DEMOLIR

**\*\*RETIRAR REVESTIMENTO DOS PILARES CILÍNDRICOS E PINTAR COM "CIMENTO QUEIMADO"**  
**\*\*PERGOLADOS DE CONCRETO PINTAR COM "CIMENTO QUEIMADO"**

**COLOCAR PAVER NAS ÁREAS EM GRAMA DO DECK CONFORME LEGENDA EM VERMELHO**



Av. T-10, n. 208, Sala 1107,  
 Ed. New Time Square Urban Office  
 e-mail: karinadesiqueira@hotmail.com  
 St. Bueno, Goiânia - Goiás - CEP. 74223060

CYNARA DE SIQUEIRA (62) 9 9971 9070  
 KARINA DE SIQUEIRA (62) 9 8118 6726

CONTEÚDO:  
 CEL OAB -GO  
 RESTAURANTE E ANEXOS

ESCALA:  
 INDICADA

DATA PROJETO:  
 18/01/2024

OBSERVAÇÃO:  
 Antes da execução, deste projeto,  
 confirmar medidas no local da  
 aplicação do mesmo.

DATA REVISÃO:

CLIENTE:  
 OAB GOIÁS

PRANCHA:  
**01** / 0X

DESENHISTA:  
 Ana Carolina Ribeiro  
 Arthur Leonardo

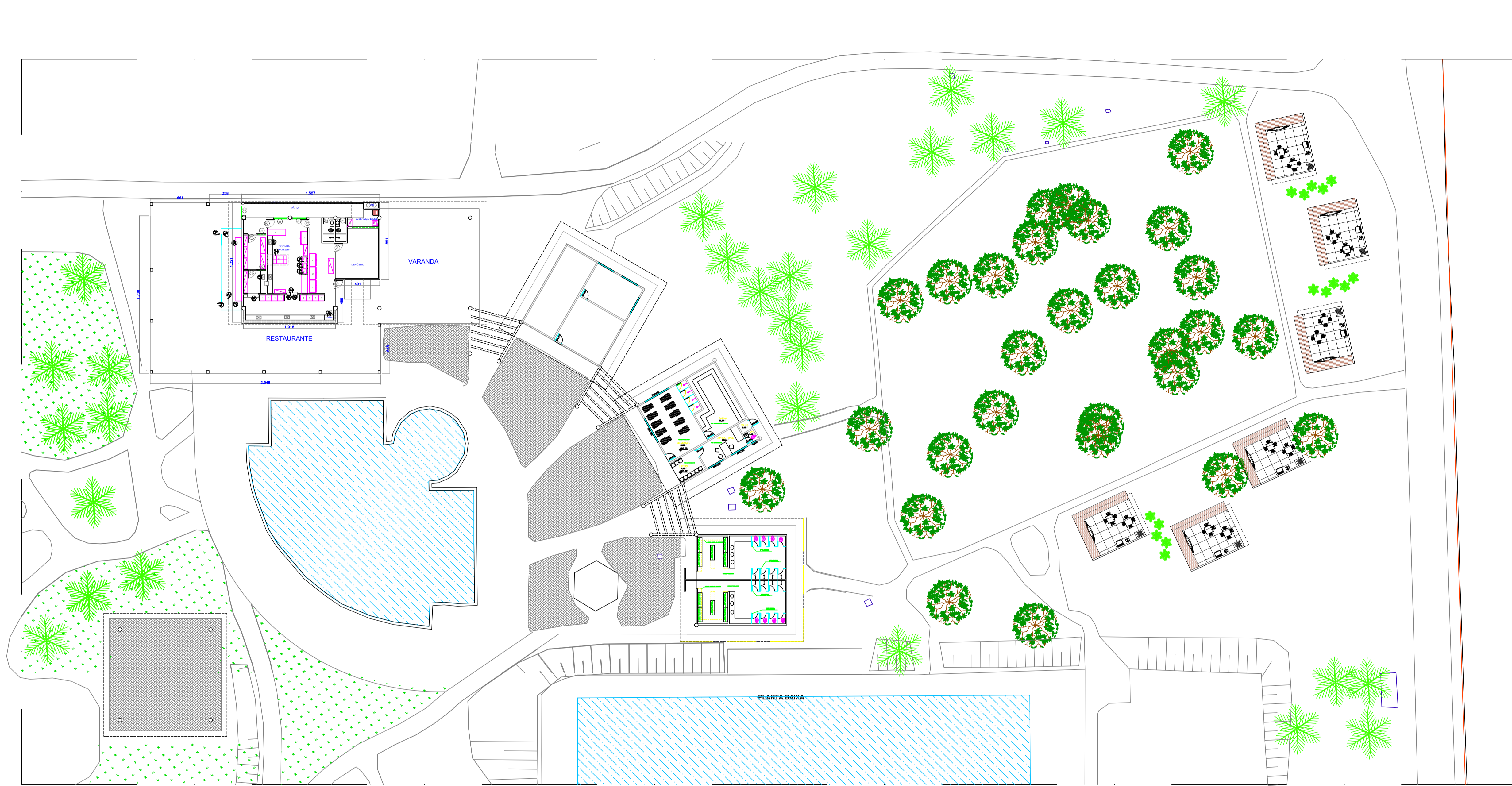

LAYOUT

**SAUNA**  
 REVESTIMENTO DE PISO SAUNA : PORCELANATO AMADEIRADO ANTIDERRAPANTE  
 REVESTIMENTO DE PISO GERAL: PORCELANATO COR/ TOM CINZA  
 REVESTIMENTO DE PAREDES DOS BANHEIROS E SAUNA: PORCELANATO RETIFICADO BRANCO  
 GRANITO DAS BANCADAS, DIVISÓRIAS E BANCO SAUNA: O MESMO EXISTENTE  
 PINTURA TETOS : TINTA PVA BRANCO NEVE  
 SUBSTITUIÇÃO DAS JANELAS E PORTAS QUANDO NECESSÁRIO;  
 PINTURA GERAL EXTERNA DA EDIFICAÇÃO  
 PINTURA GERAL INTERNA : CIMENTO QUEIMADO

**BANHEIROS**  
 REVESTIMENTO DE PISO GERAL: PORCELANATO COR/ TOM CINZA  
 REV. DE PAREDES DOS BANHEIROS ÁREA MOLHADA: PORCELANATO RETIFICADO BRANCO  
 GRANITO DAS BANCADAS, DIVISÓRIAS E BANCO SAUNA: O MESMO EXISTENTE  
 PINTURA TETOS : TINTA PVA BRANCO NEVE  
 SUBSTITUIÇÃO DAS JANELAS E PORTAS QUANDO NECESSÁRIO;  
 SUBSTITUIÇÃO DAS LOUÇAS E METAIS QUANDO NECESSÁRIO;  
 PINTURA GERAL EXTERNA DA EDIFICAÇÃO  
 PINTURA GERAL INTERNA : CIMENTO QUEIMADO



Av. T-10, n. 208, Sala 1107,  
 Ed. New Time Square Urban Office  
 e-mail: karinadesiqueira@hotmail.com  
 St. Bueno, Goiânia - Goiás - CEP. 74223060  
 CYNARA DE SIQUEIRA (62) 9 9971 9070  
 KARINA DE SIQUEIRA (62) 9 8118 6726

CONTEÚDO:  
 CEL OAB -GO  
 RESTAURANTE E ANEXOS  
 ESCALA:  
 INDICADA  
 DATA PROJETO:  
 18/01/2024

OBSERVAÇÃO:  
 Antes da execução, deste projeto,  
 confirmar medidas no local da  
 aplicação do mesmo.  
 DATA REVISÃO:

CLIENTE:  
 OAB GOIÁS

PRANCHA:  
 01/02  
 DESENHISTA:  
 Ana Carolina Ribeiro  
 Arthur Leonardo

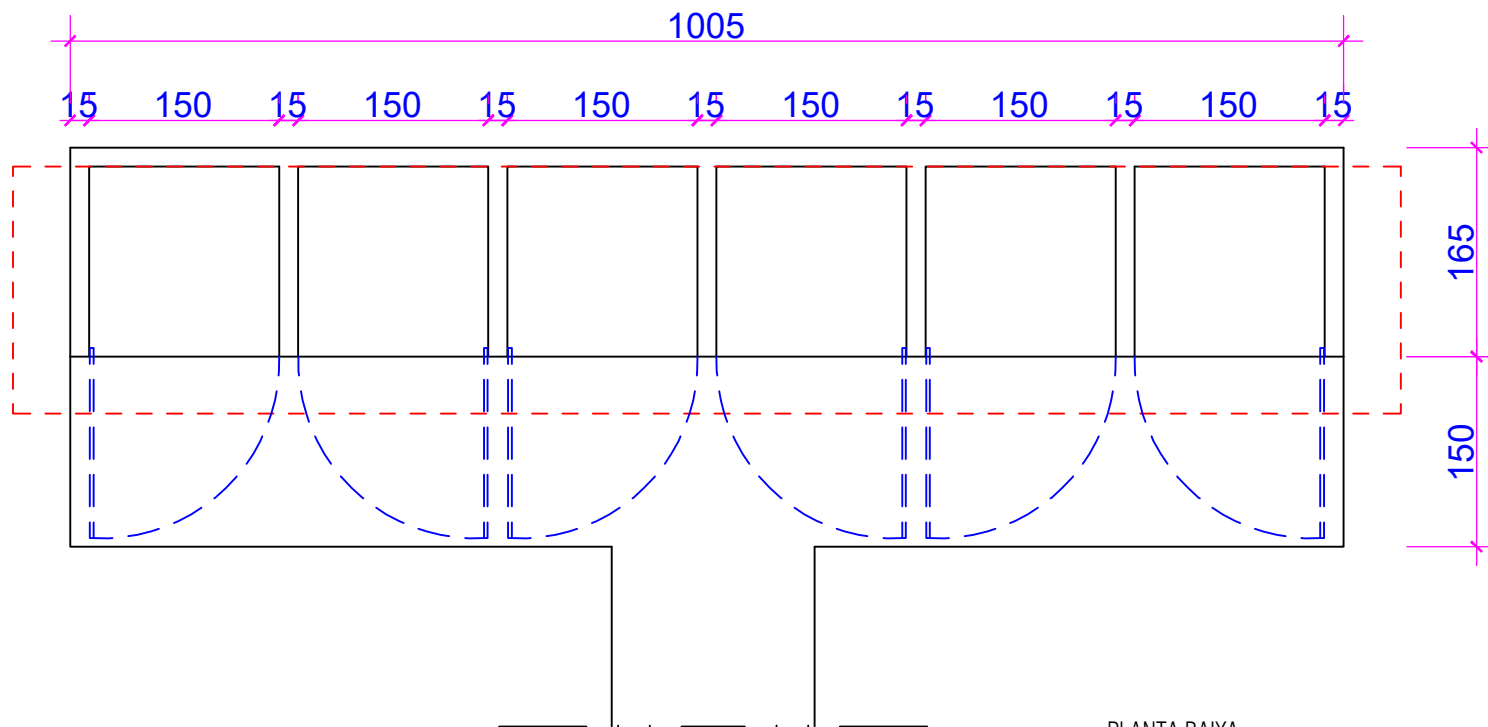

PLANTA BAIXA

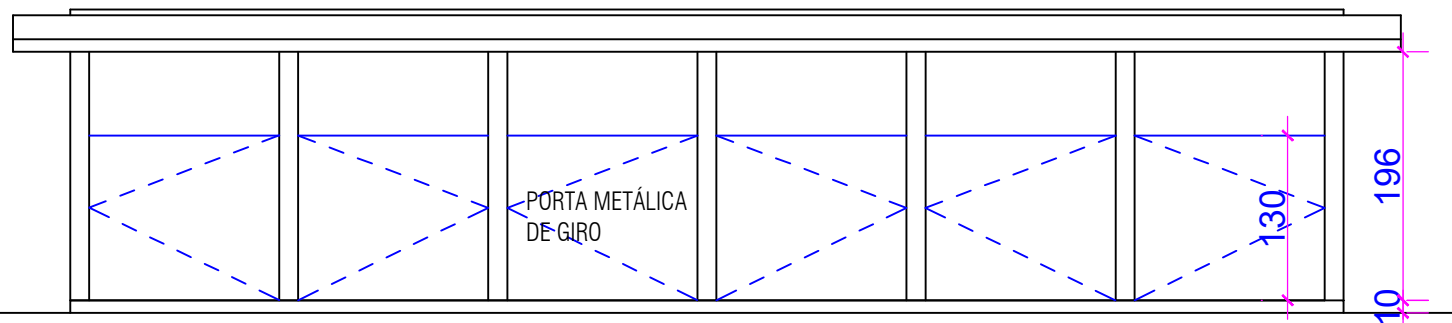

ELEVAÇÃO FRONTAL

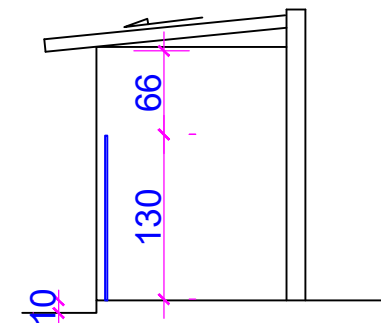

CORTE TRANSVERSAL

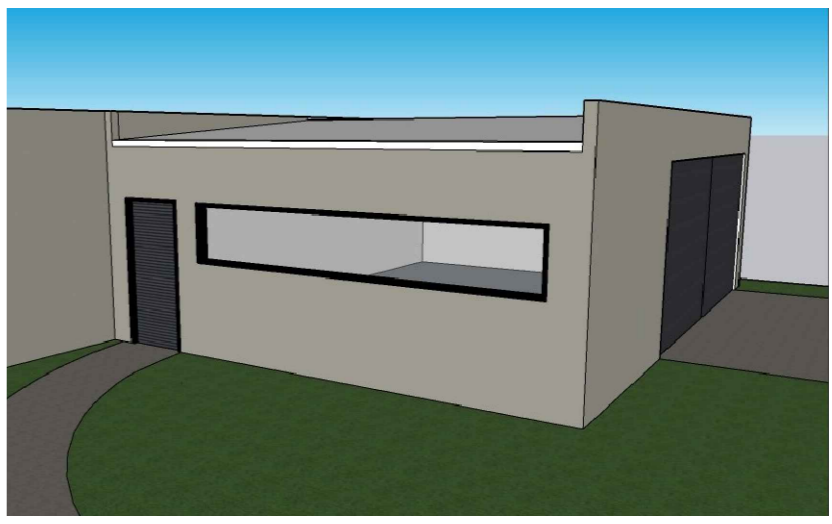
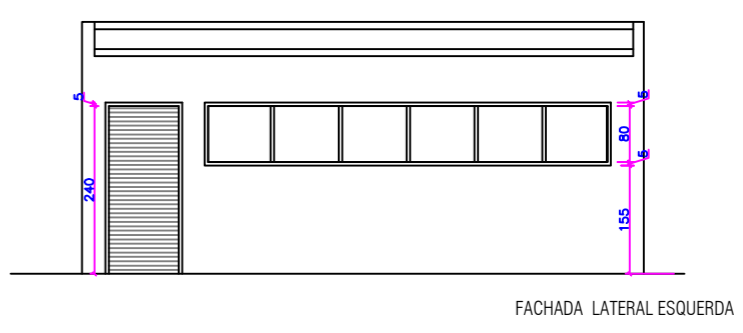
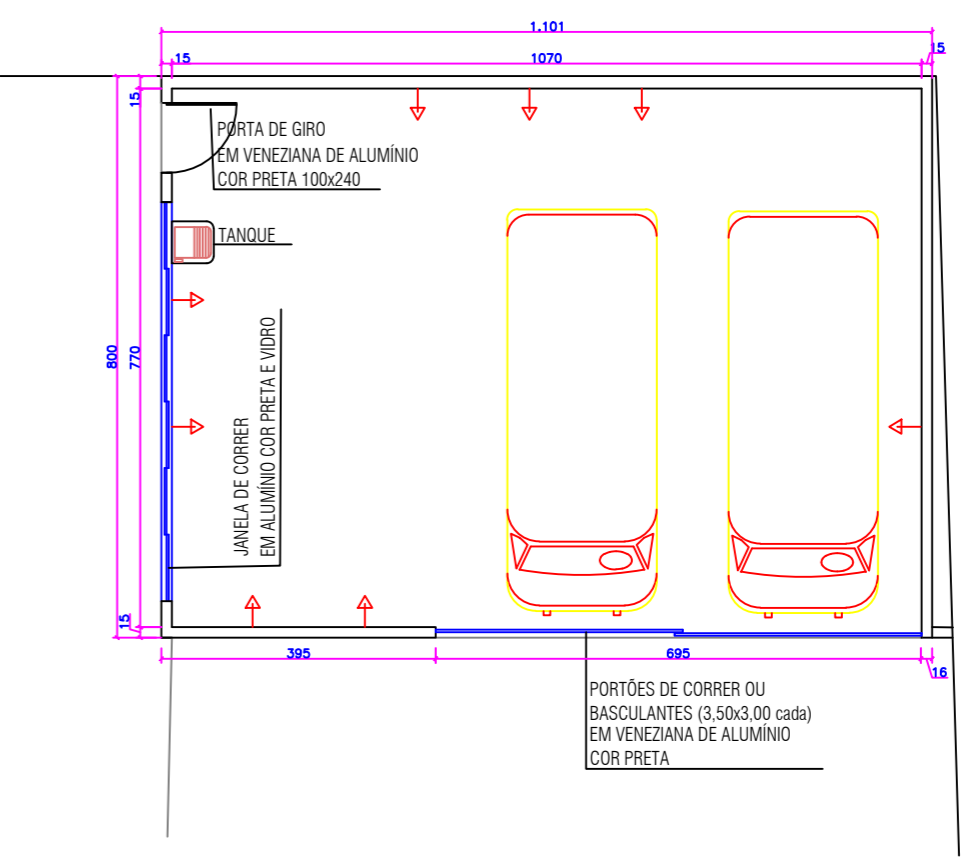
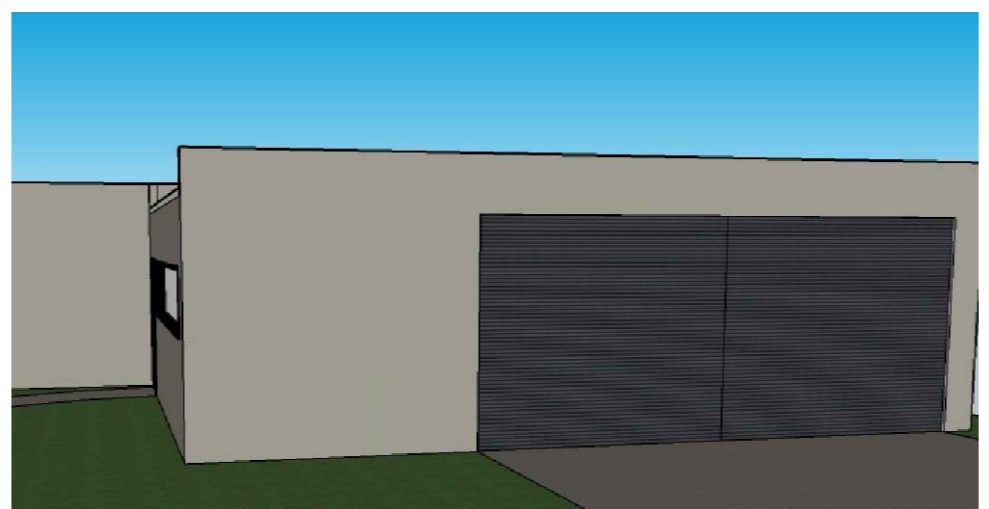
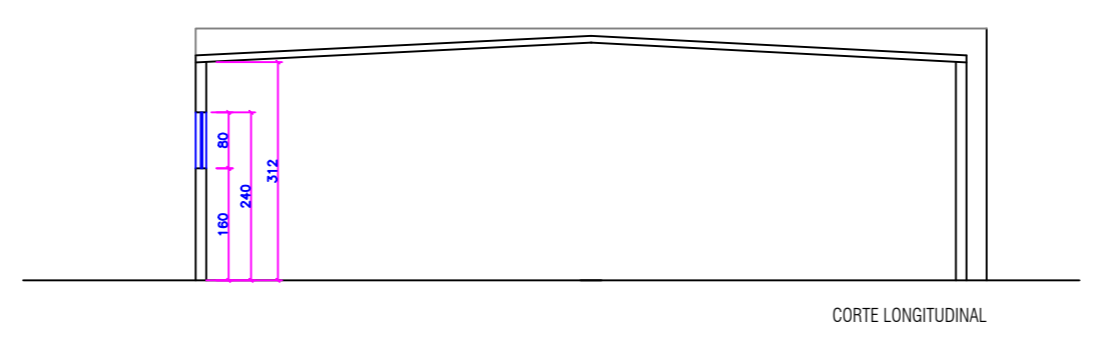
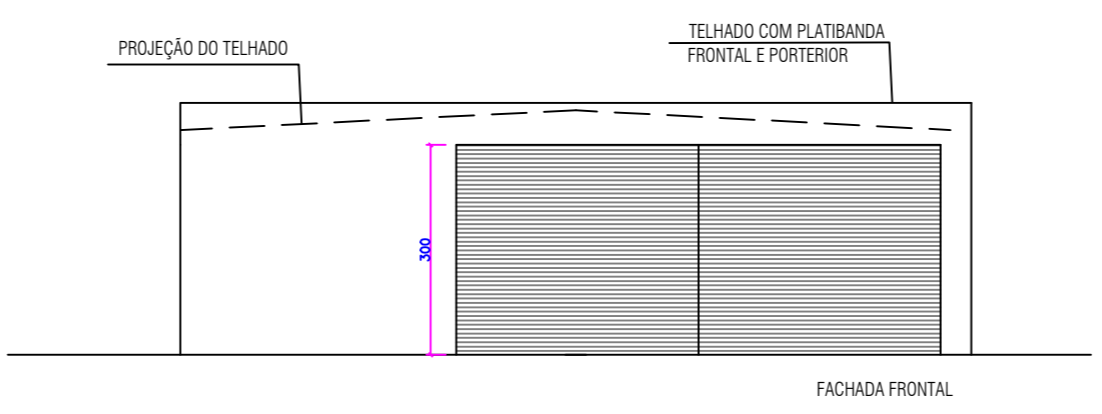
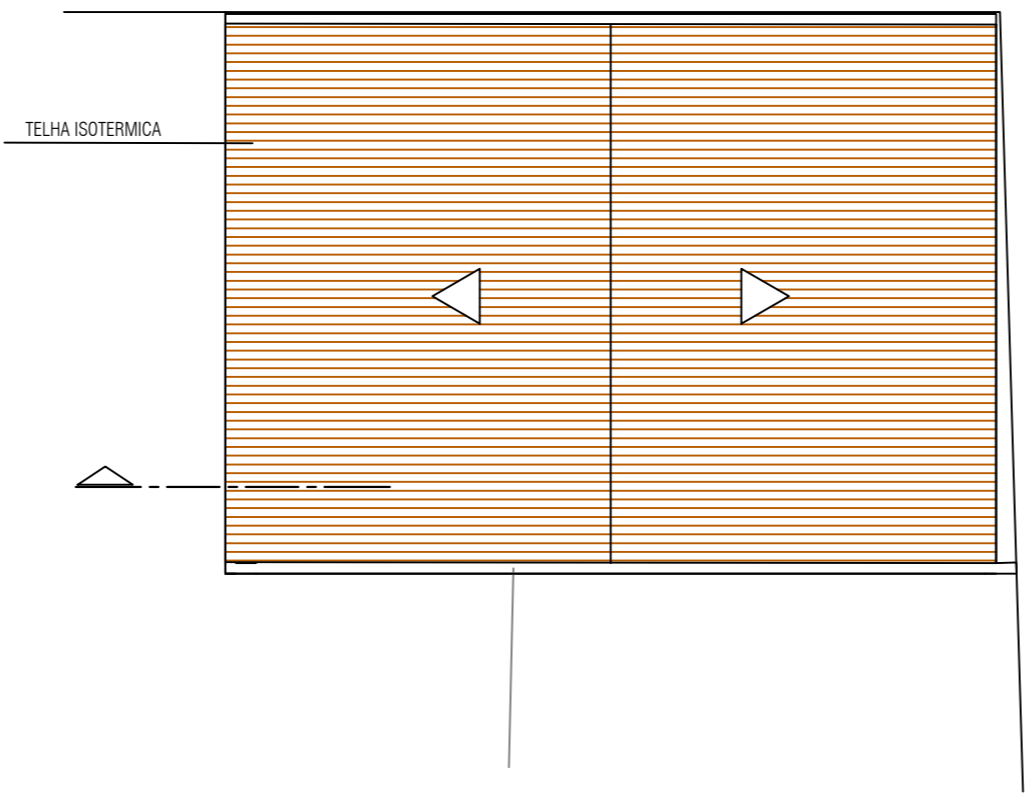
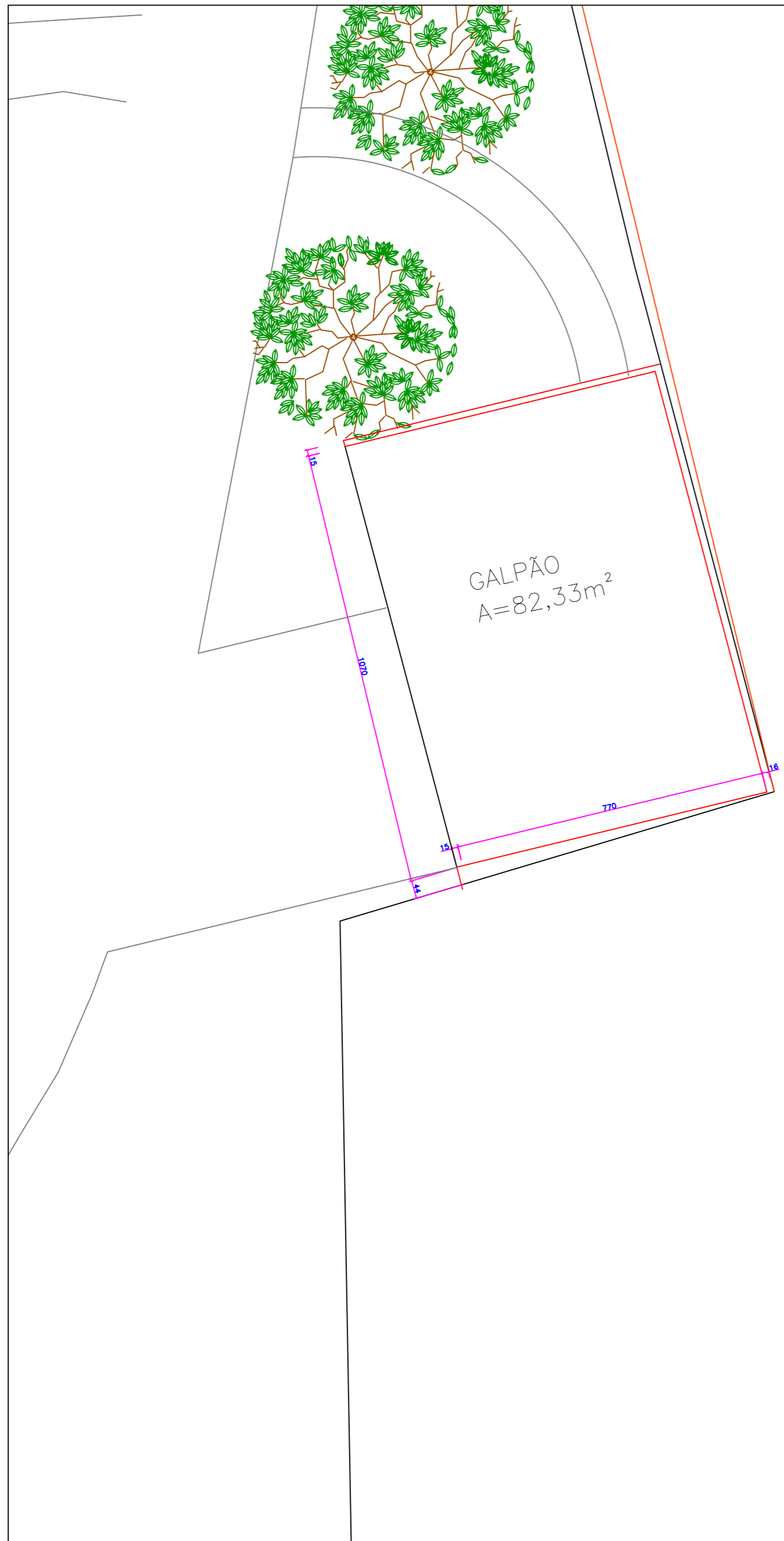

**SIQUEIRACK**  
ARQUITETURA

siqueirack@hotmail.com | @siqueirackarquitetura  
 (62) 35415985 | (62) 999719070 | (62) 981186726

TIPO DE PROJETO:  
**PROJETO DE ARQUITETURA**

AUTOR DO PROJETO:  
**CYNARA DE SIQUEIRA & KARINA DE SIQUEIRA**

ENDEREÇO:  
**CEL OAB GO**

OBSERVAÇÃO:  
PARA EXECUÇÃO DESTE PROJETO, CONFERIR MEDIDAS NO LOCAL.

ESCALA:

CONTEÚDO:  
**GALPÃO PARA VEÍCULOS E MANUTENÇÃO**

DATA (revisão):  
25/09/2023

PRANCHA:  
**1/1**

OBRA: REFORMA E ADEQUAÇÃO - CEL APARECIDA RESTAURANTE E OUTROS

CEL OAB APARECIDA

ENDEREÇO: Alameda F s/nº Setor Araguaia - Aparecida de Goiânia - GO

REFERÊNCIAS DE PREÇOS: SINAPI/GOINFRA/COTAÇÕES DE MERCADO (SINAPI DEZ/23 e GOINFRA OUT/23)

DATA 08/02/2024

Área (m²): 1.543,22

Valor (R\$/m²): 0,00

**PLANILHA ORÇAMENTÁRIA - OBRA INSTITUCIONAL**

ITEM	REFERÊNCIA	CÓDIGO	DESCRIÇÃO	QUANT.	UN.	PREÇO UNITÁRIO			PREÇO TOTAL			%			
						MATERIAL	Mão de obra	TOTAL	MATERIAL	Mão de obra	TOTAL				
<b>1</b>			<b>SERVIÇOS GERAIS/INICIAIS</b>						<b>R\$</b>	<b>-</b>	<b>R\$</b>	<b>-</b>	<b>R\$</b>	<b>-</b>	<b>#DIV/0!</b>
1.12	GOINFRA	060105	ANDAIMES	200,00	M2*M ÉS			-	R\$	-	R\$	-	R\$	-	#DIV/0!
1.13	GOINFRA	020200	FERRAMENTAS (MANUAIS/ELÉTRICAS) E MATERIAL DE LIMPEZA PERMANENTE DA OBRA	1.543,22	M2			-	R\$	-	R\$	-	R\$	-	#DIV/0!
1.14	COMPOSIÇÃO	-	REFEIÇÕES	5,00	MÊS			-	R\$	-	R\$	-	R\$	-	#DIV/0!
1.15	COMPOSIÇÃO	-	CAFÉ DA MANHÃ	5,00	MÊS			-	R\$	-	R\$	-	R\$	-	#DIV/0!
1.16	VERBA		TRANSPORTES DIVERSOS	5,00	mês			-	R\$	-	R\$	-	R\$	-	#DIV/0!
<b>2</b>			<b>ADMINISTRAÇÃO</b>						<b>R\$</b>	<b>-</b>	<b>R\$</b>	<b>-</b>	<b>R\$</b>	<b>-</b>	<b>#DIV/0!</b>
2.1	GOINFRA	250101	ENGENHEIRO DE OBRAS (acompanhamento)	320,00	H			-	R\$	-	R\$	-	R\$	-	#DIV/0!
2.2	GOINFRA	250103	ENCARREGADO	880,00	H			-	R\$	-	R\$	-	R\$	-	#DIV/0!
<b>3</b>			<b>NOVO QUIOSQUE - PRÓXIMO ÁREA DAS PISCINAS</b>						<b>R\$</b>	<b>-</b>	<b>R\$</b>	<b>-</b>	<b>R\$</b>	<b>-</b>	<b>#DIV/0!</b>
<b>3.1</b>			<b>FUNDAÇÃO/ESTRUTURA EM CONCRETO ARMADO</b>						<b>R\$</b>	<b>-</b>	<b>R\$</b>	<b>-</b>	<b>R\$</b>	<b>-</b>	<b>#DIV/0!</b>
3.1.1	GOINFRA	020702	LOCAÇÃO DE OBRAS DE PEQUENO PORTE COM CAVALETE, INCLUSO PINTURA (FACE INTERNA DO SARRAFO 10CM) E PIQUETE COM TESTEMUNHA	100,00	m2			-	R\$	-	R\$	-	R\$	-	#DIV/0!
3.1.2	GOINFRA	020600	TAPUME EM CHAPA COMPENSADA RESINADA 6MM H=2,00 M	124,80	m2			-	R\$	-	R\$	-	R\$	-	#DIV/0!
3.1.3	GOINFRA	041145	AQUISIÇÃO DE TERRA PARA ATERRO/REATERRO DIRETA COM FORNECEDOR - TRANSPORTE INCLUSO - NIVELAMENTO ÁREA DE INTERVENÇÃO DO NOVO QUIOSQUE	32,61	M3			-	R\$	-	R\$	-	R\$	-	#DIV/0!
3.1.4	GOINFRA	041002	APILOAMENTO - NIVELAMENTO ÁREA DE INTERVENÇÃO DO NOVO QUIOSQUE	125,44	M2			-	R\$	-	R\$	-	R\$	-	#DIV/0!
3.1.5	GOINFRA	050302	ESTACA A TRADO DIAM.30 CM SEM FERRO	12,00	M			-	R\$	-	R\$	-	R\$	-	#DIV/0!
3.1.6	SINAPI/GOINFRA	94964/510 55	CONCRETO FCK-20 MPA - VIGAS E PILARES - PREPARO BETONEIRA INCLUSO LANÇAMENTO MANUAL	3,36	M3			-	R\$	-	R\$	-	R\$	-	#DIV/0!
3.1.7	SINAPI	092759	AÇO CA-60 - 5,0 MM - (OBRAS CIVIS) - VIGAS, PILARES E FUNDAÇÃO	84,13	kg			-	R\$	-	R\$	-	R\$	-	#DIV/0!
3.1.8	SINAPI	092761	AÇO CA-50 - 8,0 MM - (OBRAS CIVIS) - VIGAS E FUNDAÇÃO	144,00	kg			-	R\$	-	R\$	-	R\$	-	#DIV/0!
3.1.9	SINAPI	092762	AÇO CA-50 - 10,0 MM - (OBRAS CIVIS) - PILARES	140,24	kg			-	R\$	-	R\$	-	R\$	-	#DIV/0!
3.1.10	GOINFRA	060202	FORMA-TABUA C/REAPROV. 2 VEZES - VIGAS E PILARES	39,58	M2			-	R\$	-	R\$	-	R\$	-	#DIV/0!
<b>3.2</b>			<b>COBERTURA</b>						<b>R\$</b>	<b>-</b>	<b>R\$</b>	<b>-</b>	<b>R\$</b>	<b>-</b>	<b>#DIV/0!</b>
3.2.1	GOINFRA	150204	ESTRUTURA METÁLICA CONVENCIONAL EM AÇO DO TIPO MR-250 / ASTM A36 COM FUNDO ANTICORROSIVO	878,08	KG			-	R\$	-	R\$	-	R\$	-	#DIV/0!
3.2.2	SINAPI	094189	COBERTURA EM TELHA DE CONCRETO	125,44	M2			-	R\$	-	R\$	-	R\$	-	#DIV/0!
3.2.3	SINAPI	094220	CUMEEIRA EM TELHA DE CONCRETO	31,74	M			-	R\$	-	R\$	-	R\$	-	#DIV/0!
<b>3.3</b>			<b>PISOS</b>						<b>R\$</b>	<b>-</b>	<b>R\$</b>	<b>-</b>	<b>R\$</b>	<b>-</b>	<b>#DIV/0!</b>
3.3.1	GOINFRA	270232	PAVIMENTO INTERTRAVADO ESPESSURA DE 6CM E FCK = 35 MPA	100,00	M2			-	R\$	-	R\$	-	R\$	-	#DIV/0!
<b>3.4</b>			<b>PINTURA</b>						<b>R\$</b>	<b>-</b>	<b>R\$</b>	<b>-</b>	<b>R\$</b>	<b>-</b>	<b>#DIV/0!</b>
3.4.1	GOINFRA	260601	PINTURA TEXTURIZADA C/SELADOR ACRILICO - PILARES COR CIMENTO QUEIMADO	15,58	M2			-	R\$	-	R\$	-	R\$	-	#DIV/0!

Processo nº 202440054/2024 - CASAG - Convite Publico  
 Situação: Em andamento - Último andamento:  
 Usuário: JULIANA DE SOUZA

OBRA: REFORMA E ADEQUAÇÃO - CEL APARECIDA RESTAURANTE E OUTROS

CEL OAB APARECIDA

ENDEREÇO: Alameda F s/nº Setor Araguaia - Aparecida de Goiânia - GO

REFERÊNCIAS DE PREÇOS: SINAPI/GOINFRA/COTAÇÕES DE MERCADO (SINAPI DEZ/23 e GOINFRA OUT/23)

DATA 08/02/2024

Área (m²): 1.543,22

Valor (R\$/m²): 0,00

**PLANILHA ORÇAMENTÁRIA - OBRA INSTITUCIONAL**

ITEM	REFERÊNCIA	CÓDIGO	DESCRIÇÃO	QUANT.	UN.	PREÇO UNITÁRIO			PREÇO TOTAL			%				
						MATERIAL	Mão de obra	TOTAL	MATERIAL	Mão de obra	TOTAL					
<b>3.5</b>			<b>LIMPEZA FINAL</b>						<b>R\$</b>	<b>-</b>	<b>R\$</b>	<b>-</b>	<b>R\$</b>	<b>-</b>	<b>#DIV/0!</b>	
3.5.1	GOINFRA	270501	LIMPEZA - FINAL DE OBRA	100,00	M2				-	R\$	-	R\$	-	R\$	-	#DIV/0!
<b>4</b>			<b>QUIOSQUE DO AÇÁI - REFORMA</b>						<b>R\$</b>	<b>-</b>	<b>R\$</b>	<b>-</b>	<b>R\$</b>	<b>-</b>	<b>#DIV/0!</b>	
<b>4.1</b>			<b>SERVIÇOS GERAIS/INICIAIS</b>						<b>R\$</b>	<b>-</b>	<b>R\$</b>	<b>-</b>	<b>R\$</b>	<b>-</b>	<b>#DIV/0!</b>	
4.1.1	GOINFRA	020600	TAPUME EM CHAPA COMPENSADA RESINADA 6MM H=2,00 M	150,00	m2				-	R\$	-	R\$	-	R\$	-	#DIV/0!
4.1.2	GOINFRA	020111	DEMOLIÇÃO MANUAL DE PISO CERÂMICO SOBRE LASTRO DE CONCRETO COM TRANSPORTE ATÉ CAÇAMBA E CARGA	30,21	M2				-	R\$	-	R\$	-	R\$	-	#DIV/0!
4.1.3	GOINFRA	020115	DEMOLIÇÃO MANUAL DE REVESTIMENTOS COM AZULEJO COM TRANSPORTE ATE CAÇAMBA E CARGA	68,12	M2				-	R\$	-	R\$	-	R\$	-	#DIV/0!
4.1.4	GOINFRA	030105	TRANSPORTE DE ENTULHO EM CAÇAMBA ESTACIONÁRIA INCLUSO A CARGA MANUAL - DEMOLIÇÕES	4,92	M3				-	R\$	-	R\$	-	R\$	-	#DIV/0!
4.1.5	GOINFRA	020137	REMOÇÃO MANUAL DE BACIA SANITÁRIA COM TRANSPORTE ATÉ CAÇAMBA E CARGA	2,00	un.				-	R\$	-	R\$	-	R\$	-	#DIV/0!
<b>4.2</b>			<b>PISOS</b>						<b>R\$</b>	<b>-</b>	<b>R\$</b>	<b>-</b>	<b>R\$</b>	<b>-</b>	<b>#DIV/0!</b>	
4.2.1	GOINFRA	220053	REGULARIZAÇÃO DE PISO (2CM) - CONTRAPISO	30,21	m2				-	R\$	-	R\$	-	R\$	-	#DIV/0!
4.2.2	SINAPI + MERCADO	087262	PISO PORCELANATO ANTIDERRAPANTE ACETINADO COR CIMENTO QUEIMADO - AMBIENTES INTERNOS	30,21	M2				-	R\$	-	R\$	-	R\$	-	#DIV/0!
4.2.3	COTAÇÃO		RODAPÉ H= 10 CM PISO PORCELANATO	18,65	m				-	R\$	-	R\$	-	R\$	-	#DIV/0!
4.2.4	MERCADO		SOLEIRA EM GRANITO - A ESPECIFICAR - PORTAS	2,40	M				-	R\$	-	R\$	-	R\$	-	#DIV/0!
<b>4.3</b>			<b>REVESTIMENTO DE PAREDES</b>						<b>R\$</b>	<b>-</b>	<b>R\$</b>	<b>-</b>	<b>R\$</b>	<b>-</b>	<b>#DIV/0!</b>	
4.3.1	SINAPI + MERCADO	087265	REVESTIMENTO CERÂMICO RETIFICADO PARA PAREDE DIMENSÃO A DEFINIR - SANITÁRIOS/COZINHA	68,12	M				-	R\$	-	R\$	-	R\$	-	#DIV/0!
<b>4.4</b>			<b>PINTURA</b>						<b>R\$</b>	<b>-</b>	<b>R\$</b>	<b>-</b>	<b>R\$</b>	<b>-</b>	<b>#DIV/0!</b>	
<b>4.4.1</b>			<b>PINTURA DE TETOS</b>						<b>R\$</b>	<b>-</b>	<b>R\$</b>	<b>-</b>	<b>R\$</b>	<b>-</b>	<b>#DIV/0!</b>	
4.4.1.1	SINAPI	088488	PINTURA LÁTEX PVA BRANCO NEVE DUAS DEMÃOS FORROS - BANHEIROS/DEPÓSITO	13,67	M2				-	R\$	-	R\$	-	R\$	-	#DIV/0!
<b>4.4.2</b>			<b>PINTURA DE PAREDE INTERNA</b>						<b>R\$</b>	<b>-</b>	<b>R\$</b>	<b>-</b>	<b>R\$</b>	<b>-</b>	<b>#DIV/0!</b>	
4.4.2.2	SINAPI	088489	PINTURA LISA ACRÍLICO FOSCA 2 DEMÃOS PAREDES INTERNAS - TODAS AS PAREDES	48,31	M2				-	R\$	-	R\$	-	R\$	-	#DIV/0!
<b>4.4.3</b>			<b>PINTURA DE PAREDES EXTERNAS</b>						<b>R\$</b>	<b>-</b>	<b>R\$</b>	<b>-</b>	<b>R\$</b>	<b>-</b>	<b>#DIV/0!</b>	
4.4.3.1	GOINFRA	261308	PINTURA PVA LATEX 3 DEMAOS SEM SELADOR EM PAREDES EXTERNAS	89,81	M2				-	R\$	-	R\$	-	R\$	-	#DIV/0!
<b>4.4.4</b>			<b>PINTURA DE ESQUADRIAS</b>						<b>R\$</b>	<b>-</b>	<b>R\$</b>	<b>-</b>	<b>R\$</b>	<b>-</b>	<b>#DIV/0!</b>	
4.4.4.1	GOINFRA	261560	PINTURA ESMALTE SINTETICO 2 DEMÃOS EM ESQ. MADEIRA - PORTAS DE MADEIRA	10,08	M2				-	R\$	-	R\$	-	R\$	-	#DIV/0!
4.4.4.2	GOINFRA	261502	PINTURA ESMALTE SEM FUNDO ANTICORROSIVO 2 DEMAOS - GUARDA-CORPO E CORRIMÃO METÁLICO	8,64	M2				-	R\$	-	R\$	-	R\$	-	#DIV/0!
<b>4.4.5</b>			<b>PINTURA DE PISOS</b>						<b>R\$</b>	<b>-</b>	<b>R\$</b>	<b>-</b>	<b>R\$</b>	<b>-</b>	<b>#DIV/0!</b>	
4.4.5.1	GOINFRA	261703	PINTURA TINTA POLIESPORTIVA - 2 DEMÃOS (PISOS E CIMENTADOS) - PISOS EXTERNOS COM PINTURA	348,05	M2				-	R\$	-	R\$	-	R\$	-	#DIV/0!
<b>4.5</b>			<b>INSTALAÇÕES</b>						<b>R\$</b>	<b>-</b>	<b>R\$</b>	<b>-</b>	<b>R\$</b>	<b>-</b>	<b>#DIV/0!</b>	
<b>4.5.1</b>			<b>INSTALAÇÕES ELÉTRICAS/LÓGICA/CFTV/LUMINÁRIAS</b>						<b>R\$</b>	<b>-</b>	<b>R\$</b>	<b>-</b>	<b>R\$</b>	<b>-</b>	<b>#DIV/0!</b>	
4.5.1.1	VERBA		INSTALAÇÕES ELÉTRICAS - REVISÃO ELÉTRICA E ILUMINAÇÃO	1,00	VB				-	R\$	-	R\$	-	R\$	-	#DIV/0!

Processo nº 202440054/2024 - CASAG - Convite Público  
 Situação: Em andamento - Último andamento:  
 Usuário: JULIANA DE SOUZA - 08/02/2024 11:30:11

OBRA: REFORMA E ADEQUAÇÃO - CEL APARECIDA RESTAURANTE E OUTROS

CEL OAB APARECIDA

ENDEREÇO: Alameda F s/nº Setor Araguaia - Aparecida de Goiânia - GO

REFERÊNCIAS DE PREÇOS: SINAPI/GOINFRA/COTAÇÕES DE MERCADO (SINAPI DEZ/23 e GOINFRA OUT/23)

DATA 08/02/2024

Área (m²): 1.543,22

Valor (R\$/m²): 0,00

**PLANILHA ORÇAMENTÁRIA - OBRA INSTITUCIONAL**

ITEM	REFERÊNCIA	CÓDIGO	DESCRIÇÃO	QUANT.	UN.	PREÇO UNITÁRIO			PREÇO TOTAL			%				
						MATERIAL	Mão de obra	TOTAL	MATERIAL	Mão de obra	TOTAL					
4.5.2			<b>INSTALAÇÕES HIDROSSANITÁRIAS: ÁGUA FRIA/ESGOTO/ÁGUAS PLUVIAIS</b>						R\$	-	R\$	-	R\$	-	#DIV/0!	
4.5.2.1			<b>ÁGUA FRIA/ESGOTO/ÁGUAS PLUVIAIS</b>													
4.5.2.1.1	VERBA		INTALAÇÕES DE ÁGUA FRIA/ESGOTO/ÁGUAS PLUVIAIS - REVISÃO DAS INSTALAÇÕES	1,00	VB				-	R\$	-	R\$	-	R\$	-	#DIV/0!
4.5.2.2			<b>LOUÇAS E METAIS - REGISTROS, VÁLVULAS E TORNEIRAS - VASOS, PIAS E CUBAS</b>													
4.5.2.2.1	GOINFRA	80502	VASO SANITÁRIO CONVENCIONAL (1ª LINHA)	2,00	Unid				-	R\$	-	R\$	-	R\$	-	#DIV/0!
4.5.2.2.2	GOINFRA	80526	ASSENTO EM POLIPROPILENO COM SISTEMA DE FECHAMENTO SUAVE PARA VASO SANITÁRIO	2,00	Unid				-	R\$	-	R\$	-	R\$	-	#DIV/0!
4.6			<b>LIMPEZA FINAL</b>						R\$	-	R\$	-	R\$	-	#DIV/0!	
4.6.1	GOINFRA	270501	LIMPEZA - FINAL DE OBRA	199,45	M2				-	R\$	-	R\$	-	R\$	-	#DIV/0!
5			<b>RESTAURANTE - REFORMA INTERNA E ENTORNO</b>						R\$	-	R\$	-	R\$	-	#DIV/0!	
5.1			<b>SERVIÇOS GERAIS/INICIAIS</b>						R\$	-	R\$	-	R\$	-	#DIV/0!	
5.1.1	GOINFRA	020600	TAPUME EM CHAPA COMPENSADA RESINADA 6MM H=2,00 M	72,00	m2				-	R\$	-	R\$	-	R\$	-	#DIV/0!
5.1.2	SINAPI	097622	DEMOLIÇÃO DE ALVENARIA DE BLOCO FURADO, DE FORMA MANUAL, SEM REAPROVEITAMENTO	33,03	M3				-	R\$	-	R\$	-	R\$	-	#DIV/0!
5.1.3	GOINFRA	020125	DEMOLIÇÃO MANUAL DE LAJE PRÉ-MOLDADA COM TRANSPORTE ATÉ	31,79	M3				-	R\$	-	R\$	-	R\$	-	#DIV/0!
5.1.4	GOINFRA	020128	DEMOLIÇÃO MANUAL DE PILAR EM CONCRETO ARMADO COM TRANSPORTE ATE A CAÇAMBA E CARGA	2,81	M3				-	R\$	-	R\$	-	R\$	-	#DIV/0!
5.1.5	GOINFRA	020129	DEMOLIÇÃO MANUAL DE VIGA EM CONCRETO ARMADO COM TRANSPORTE ATÉ CAÇAMBA E CARGA	0,61	M3				-	R\$	-	R\$	-	R\$	-	#DIV/0!
5.1.6	GOINFRA	020111	DEMOLIÇÃO MANUAL DE PISO CERÂMICO SOBRE LASTRO DE CONCRETO COM TRANSPORTE ATÉ CAÇAMBA E CARGA	583,32	M2				-	R\$	-	R\$	-	R\$	-	#DIV/0!
5.1.7	GOINFRA	020115	DEMOLIÇÃO MANUAL DE REVESTIMENTOS COM AZULEJO COM TRANSPORTE ATE CAÇAMBA E CARGA - PILARES DE PERGOLADO EM CONCRETO	23,75	M2				-	R\$	-	R\$	-	R\$	-	#DIV/0!
5.1.8	GOINFRA	020121	DEMOLIÇÃO MANUAL EM CONCRETO SIMPLES COM TRANSPORTE ATÉ CAÇAMBA E CARGA - RETIRADA LASTRO/CONTRAPISO ÁREA DE PISO EXTERNA ONDE HOJE EXISTEM RACHADURAS	6,90	M3				-	R\$	-	R\$	-	R\$	-	#DIV/0!
5.1.9	GOINFRA	030105	TRANSPORTE DE ENTULHO EM CAÇAMBA ESTACIONÁRIA INCLUSO A CARGA MANUAL - DEMOLIÇÕES	104,30	M3				-	R\$	-	R\$	-	R\$	-	#DIV/0!
5.1.10	GOINFRA	041145	AQUISIÇÃO DE TERRA PARA ATERRO/REATERRO DIRETA COM FORNECEDOR - COMPACTAÇÃO DE ÁREA DE PISO EXTERNO ONDE HOJE EXISTE RACHADURAS	17,25	M3				-	R\$	-	R\$	-	R\$	-	#DIV/0!
5.1.11	GOINFRA		COMPACTAÇÃO MECÂNICA DE SOLO COM COMPACTADOR DE PERCUSSÃO (SAPO MECÂNICO)	17,25	M3				-	R\$	-	R\$	-	R\$	-	#DIV/0!
5.1.12	GOINFRA	020137	REMOÇÃO MANUAL DE BACIA SANITÁRIA COM TRANSPORTE ATÉ CAÇAMBA E CARGA	4,00	UN.				-	R\$	-	R\$	-	R\$	-	#DIV/0!
5.1.13	GOINFRA	020146	REMOÇÃO MANUAL DE MICTÓRIO COM TRANSPORTE ATÉ CAÇAMBA E CARGA	2,00	UN.				-	R\$	-	R\$	-	R\$	-	#DIV/0!
5.1.14	GOINFRA	020139	DEMOLIÇÃO MANUAL DE BANCADA COM TRANSPORTE ATÉ CAÇAMBA E CARGA	8,56	M2				-	R\$	-	R\$	-	R\$	-	#DIV/0!
5.1.15	GOINFRA	020106	REMOÇÃO MANUAL DE JANELA OU PORTAL COM TRANSPORTE ATÉ CAÇAMBA E CARGA - RETIRADA DE PORTAS	12,90	M2				-	R\$	-	R\$	-	R\$	-	#DIV/0!
5.2			<b>FUNDAÇÃO</b>						R\$	-	R\$	-	R\$	-	#DIV/0!	
5.2.1	SINAPI	101097	TUBULÃO A CÉU ABERTO, DIÂMETRO DO FUSTE DE 80CM, ESCAVAÇÃO MANUAL, SEM ALARGAMENTO DE BASE, CONCRETO FEITO EM OBRA E LANÇADO COM JERICA.	13,59	M				-	R\$	-	R\$	-	R\$	-	#DIV/0!

Processo nº 202440054/2024 - CASAG - Convite Público  
 Situação: Em andamento - Último andamento:  
 Usuário: JULIANA DE SOUZA  
 Data: 08/02/2024 14:30:01

OBRA: REFORMA E ADEQUAÇÃO - CEL APARECIDA RESTAURANTE E OUTROS

CEL OAB APARECIDA

ENDEREÇO: Alameda F s/nº Setor Araguaia - Aparecida de Goiânia - GO

REFERÊNCIAS DE PREÇOS: SINAPI/GOINFRA/COTAÇÕES DE MERCADO (SINAPI DEZ/23 e GOINFRA OUT/23)

DATA 08/02/2024

Área (m²): 1.543,22

Valor (R\$/m²): 0,00

**PLANILHA ORÇAMENTÁRIA - OBRA INSTITUCIONAL**

ITEM	REFERÊNCIA	CÓDIGO	DESCRIÇÃO	QUANT.	UN.	PREÇO UNITÁRIO			PREÇO TOTAL			%			
						MATERIAL	Mão de obra	TOTAL	MATERIAL	Mão de obra	TOTAL				
5.2.2	SINAPI	092760	AÇO CA-60 - 6,3 MM - (OBRAS CIVIS) - TUBULÕES	98,80	kg			-	R\$	-	R\$	-	R\$	-	#DIV/0!
5.2.3	SINAPI	092762	AÇO CA-50 - 10,0 MM - (OBRAS CIVIS) - TUBULÕES	244,10	kg			-	R\$	-	R\$	-	R\$	-	#DIV/0!
<b>5.3</b>			<b>ESTRUTURA METÁLICA E COBERTURA</b>						<b>R\$</b>	<b>-</b>	<b>R\$</b>	<b>-</b>	<b>R\$</b>	<b>-</b>	<b>#DIV/0!</b>
5.3.1	GOINFRA	150204	ESTRUTURA METÁLICA CONVENCIONAL EM AÇO DO TIPO MR-250 / ASTM A36 COM FUNDO ANTICORROSIVO - PILARES E COBERTURA	5.217,00	KG			-	R\$	-	R\$	-	R\$	-	#DIV/0!
5.3.2	SINAPI	094216	TELHAMENTO COM TELHA METÁLICA TERMOACÚSTICA E = 30 MM, COM ATÉ 2 ÁGUAS, INCLUSO IÇAMENTO	274,72	M2			-	R\$	-	R\$	-	R\$	-	#DIV/0!
5.3.3	SINAPI	100327	RUFO EM CHAPA GALVANIZADA - NOVO TELHADO	70,42	M			-	R\$	-	R\$	-	R\$	-	#DIV/0!
5.3.4	SINAPI	094228	CALHA EM CHAPA GALVANIZADA - NOVO TELHADO	52,96	M			-	R\$	-	R\$	-	R\$	-	#DIV/0!
5.3.5	MERCADO		FECHAMENTO EM ACM - COBERTURA NOVA RESTAURANTE	48,76	M2			-	R\$	-	R\$	-	R\$	-	#DIV/0!
5.3.6	MERCADO		REVISÃO NO TELHADO - substituir as telhas quebradas.	1,00	vb				R\$	-	R\$	-	R\$	-	#DIV/0!
<b>5.4</b>			<b>PAREDES / DIVISÓRIAS / PAINÉIS</b>						<b>R\$</b>	<b>-</b>	<b>R\$</b>	<b>-</b>	<b>R\$</b>	<b>-</b>	<b>#DIV/0!</b>
5.4.1	GOINFRA	100160	ALVENARIA DE TIJOLO FURADO 1/2 VEZ 14X29X9 - 6 FUROS - ASSENTAMENTO E = 14 CM	181,17	M2			-	R\$	-	R\$	-	R\$	-	#DIV/0!
5.4.2	SINAPI	093186	VERGA E CONTRAVERGA MOLDADA IN LOCO EM CONCRETO	29,10	M			-	R\$	-	R\$	-	R\$	-	#DIV/0!
5.4.3	SINAPI	101161	ALVENARIA DE VEDAÇÃO COM ELEMENTO VAZADO DE CONCRETO (COBOGÓ) DE 7X50X50CM E ARGAMASSA DE ASSENTAMENTO COM PREPARO EM BETONEIRA. AF_05/2020 - PÁTIO FUNDO DO RESTAURANTE	27,72	M2			-	R\$	-	R\$	-	R\$	-	#DIV/0!
<b>5.5</b>			<b>ESQUADRIAS</b>						<b>R\$</b>	<b>-</b>	<b>R\$</b>	<b>-</b>	<b>R\$</b>	<b>-</b>	<b>#DIV/0!</b>
<b>5.5.1</b>			<b>FERRO/ALUMÍNIO/VIDRO</b>						<b>R\$</b>	<b>-</b>	<b>R\$</b>	<b>-</b>	<b>R\$</b>	<b>-</b>	<b>#DIV/0!</b>
5.5.1.1	SINAPI	102181	INSTALAÇÃO DE VIDRO TEMPERADO, E = 10 MM, ENCAIXADO EM PERFIL U. - FECHAMENTO BUFFET	33,60	M2			-	R\$	-	R\$	-	R\$	-	#DIV/0!
5.5.1.2	SINAPI adaptado	091341	PORTA DE CORRER ALUMINIO PRETO 120X220 CM - P1 - 01 UNIDADE	2,64	M2			-	R\$	-	R\$	-	R\$	-	#DIV/0!
5.5.1.3	SINAPI	091341	PORTA DE ABRIR ALUMINIO PRETO 90X210 CM - P2 - 05 UNIDADES	9,45	M2			-	R\$	-	R\$	-	R\$	-	#DIV/0!
5.5.1.4	SINAPI	091341	PORTA DE ABRIR VENEZIANA ALUMINIO PRETO 60X210 CM - P3 - 03 UNIDADES	3,78	M2			-	R\$	-	R\$	-	R\$	-	#DIV/0!
5.5.1.5	COMPOSIÇÃO		PORTA DE CORRER EM VIDRO TEMPERADO 120X220 CM - P4	2,00	Unid.			-	R\$	-	R\$	-	R\$	-	#DIV/0!
5.5.1.6	COMPOSIÇÃO		JANELA DE CORRER ALUMÍNIO E VIDRO COM TELA ANTI-INSETO 150 X 170 CM - J1	2,00	Unid.			-	R\$	-	R\$	-	R\$	-	#DIV/0!
5.5.1.7	COMPOSIÇÃO		JANELA DE CORRER ALUMÍNIO E VIDRO COM TELA ANTI-INSETO 90 X 50 CM - J2	2,00	Unid.			-	R\$	-	R\$	-	R\$	-	#DIV/0!
5.5.1.8	COMPOSIÇÃO		JANELA DE CORRER ALUMÍNIO E VIDRO COM TELA ANTI-INSETO 200 X 50 CM - J3	1,00	Unid.			-	R\$	-	R\$	-	R\$	-	#DIV/0!
5.5.1.9	GOINFRA	180303	PORTA DE ENROLAR DE AÇO C/FERRAGENS - FECHAMENTO GALPÃO	24,51	M2			-	R\$	-	R\$	-	R\$	-	#DIV/0!
<b>5.6</b>			<b>FORROS</b>						<b>R\$</b>	<b>-</b>	<b>R\$</b>	<b>-</b>	<b>R\$</b>	<b>-</b>	<b>#DIV/0!</b>
5.6.1	SINAPI	096110	FORRO DE GESSO ACARTONADO - TODA A ÁREA DO RESTAURANTE CONFORME PROJETO	382,74	M2			-	R\$	-	R\$	-	R\$	-	#DIV/0!

Processo nº 202440054/2024 - CASAG - Convite Público  
 Situação: Em andamento - Último andamento:  
 Usuário: JULIANA DE SOUZA



OBRA: REFORMA E ADEQUAÇÃO - CEL APARECIDA RESTAURANTE E OUTROS

CEL OAB APARECIDA

ENDEREÇO: Alameda F s/nº Setor Araguaia - Aparecida de Goiânia - GO

REFERÊNCIAS DE PREÇOS: SINAPI/GOINFRA/COTAÇÕES DE MERCADO (SINAPI DEZ/23 e GOINFRA OUT/23)

DATA 08/02/2024

Área (m²): 1.543,22

Valor (R\$/m²): 0,00

**PLANILHA ORÇAMENTÁRIA - OBRA INSTITUCIONAL**

ITEM	REFERÊNCIA	CÓDIGO	DESCRIÇÃO	QUANT.	UN.	PREÇO UNITÁRIO			PREÇO TOTAL			%			
						MATERIAL	Mão de obra	TOTAL	MATERIAL	Mão de obra	TOTAL				
5.6.2	MERCADO		TABICA METÁLICA 3X3 CM PARA FORRO GESSO ACARTONADO	210,48	M			-	R\$	-	R\$	-	R\$	-	#DIV/0!
<b>5.7</b>			<b>REVESTIMENTO DE PAREDES</b>						<b>R\$</b>	<b>-</b>	<b>R\$</b>	<b>-</b>	<b>R\$</b>	<b>-</b>	<b>#DIV/0!</b>
5.7.1	GOINFRA	200101	CHAPISCO COMUM	362,33	M2			-	R\$	-	R\$	-	R\$	-	#DIV/0!
5.7.2	GOINFRA	200499	REBOCO PAULISTA A-14 (1CALH:4ARMLC+100kgCI/M3)	239,25	M2			-	R\$	-	R\$	-	R\$	-	#DIV/0!
5.7.3	GOINFRA	200201	EMBOÇO PARA CERÂMICA (1CI:4 ARML)	123,08	M2			-	R\$	-	R\$	-	R\$	-	#DIV/0!
5.7.4	SINAPI + MERCADO	087265	REVESTIMENTO CERÂMICO RETIFICADO PARA PAREDE DIMENSÃO A DEFINIR - SANITÁRIOS/COZINHA/LAVA-LOUÇA/PAREDE BALCÃO	123,08	M2			-	R\$	-	R\$	-	R\$	-	#DIV/0!
<b>5.8</b>			<b>PINTURA</b>						<b>R\$</b>	<b>-</b>	<b>R\$</b>	<b>-</b>	<b>R\$</b>	<b>-</b>	<b>#DIV/0!</b>
<b>5.8.1</b>			<b>PINTURA DE TETOS</b>						<b>R\$</b>	<b>-</b>	<b>R\$</b>	<b>-</b>	<b>R\$</b>	<b>-</b>	<b>#DIV/0!</b>
5.8.1.1	SINAPI	088496	EMASSAMENTO COM MASSA PVA DUAS DEMÃOS FORROS - NOVOS COZINHA/BANHEIROS	382,74	M2			-	R\$	-	R\$	-	R\$	-	#DIV/0!
5.8.1.2	SINAPI	088488	PINTURA LÁTEX PVA BRANCO NEVE DUAS DEMÃOS FORROS - NOVOS COZINHA/BANHEIROS	382,74	M2			-	R\$	-	R\$	-	R\$	-	#DIV/0!
<b>5.8.2</b>			<b>PINTURA DE PAREDE INTERNA</b>						<b>R\$</b>	<b>-</b>	<b>R\$</b>	<b>-</b>	<b>R\$</b>	<b>-</b>	<b>#DIV/0!</b>
5.8.2.1	SINAPI	088497	EMASSAMENTO COM MASSA PVA DUAS DEMÃOS PAREDES INTERNAS -PAREDES NOVAS	179,98	M2			-	R\$	-	R\$	-	R\$	-	#DIV/0!
5.8.2.2	SINAPI	088489	PINTURA LISA ACRÍLICO FOSCA 2 DEMÃOS PAREDES INTERNAS - PAREDES NOVAS	179,98	M2			-	R\$	-	R\$	-	R\$	-	#DIV/0!
5.8.2.3	SINAPI	088489	PINTURA LISA ACRÍLICO FOSCA 2 DEMÃOS PAREDES INTERNAS - PAREDES ANTIGAS	63,24	M2			-	R\$	-	R\$	-	R\$	-	#DIV/0!
<b>5.8.3</b>			<b>PINTURA DE PAREDES EXTERNAS</b>						<b>R\$</b>	<b>-</b>	<b>R\$</b>	<b>-</b>	<b>R\$</b>	<b>-</b>	<b>#DIV/0!</b>
5.8.3.1	SINAPI	088431	APLICAÇÃO MANUAL DE PINTURA COM TINTA TEXTURIZADA ACRÍLICA EM PAREDES EXTERNAS/PILARES DOS PERGOLADOS EM CONCRETO	83,02	M2			-	R\$	-	R\$	-	R\$	-	#DIV/0!
5.8.3.2	SINAPI	088489	PINTURA LISA ACRÍLICO FOSCA 2 DEMÃOS PAREDES EXTERNAS - PAREDES ANTIGAS SOBRE TEXTURA	44,95	M2			-	R\$	-	R\$	-	R\$	-	#DIV/0!
<b>5.8.4</b>			<b>PINTURA DE PISOS</b>						<b>R\$</b>	<b>-</b>	<b>R\$</b>	<b>-</b>	<b>R\$</b>	<b>-</b>	<b>#DIV/0!</b>
5.8.4.1	GOINFRA	261703	PINTURA TINTA POLIESPORTIVA - 2 DEMÃOS (PISOS E CIMENTADOS) - ÁREA DE PISO EM CONCRETO AO REDOR DAS PISCINAS	682,35	M2			-	R\$	-	R\$	-	R\$	-	#DIV/0!
<b>5.8.5</b>			<b>PINTURA DE ESQUADRIAS</b>						<b>R\$</b>	<b>-</b>	<b>R\$</b>	<b>-</b>	<b>R\$</b>	<b>-</b>	<b>#DIV/0!</b>
5.8.5.1	GOINFRA	261502	PINTURA ESMALTE SEM FUNDO ANTICORROSIVO 2 DEMAOS - PORTA DE ENROLAR	73,53	M2			-	R\$	-	R\$	-	R\$	-	#DIV/0!
<b>5.9</b>			<b>PISOS</b>						<b>R\$</b>	<b>-</b>	<b>R\$</b>	<b>-</b>	<b>R\$</b>	<b>-</b>	<b>#DIV/0!</b>
10.1	GOINFRA	220050	LASTRO DE CONCRETO REGULARIZADO SEM IMPERMEAB. 1:3:6 ESP= 5CM (BASE) - ÁREA DE PISO EXTERNA ONDE HOJE EXISTEM RACHADURAS	115,00	m2			-	R\$	-	R\$	-	R\$	-	#DIV/0!
10.2	GOINFRA	220053	REGULARIZAÇÃO DE PISO (2CM) - CONTRAPISO	542,11	m2			-	R\$	-	R\$	-	R\$	-	#DIV/0!
10.3	SINAPI + MERCADO	087262	PISO PORCELANATO COR BRANCA 90X90 CM ACETINADO - AUDITÓRIO/BANHEIROS/COZINHA CONFORME PROJETO	542,11	M2			-	R\$	-	R\$	-	R\$	-	#DIV/0!
10.4	COTAÇÃO		RODAPÉ H= 10 CM PISO PORCELANATO	106,11	M			-	R\$	-	R\$	-	R\$	-	#DIV/0!
10.5	GOINFRA	270232	PAVIMENTO INTERTRAVADO ESPESSURA DE 6CM E FCK = 35 MPA - PÁTIO DOS FUNDOS DO RESTAURANTE E ÁREAS DO DECK DAS PISCINAS	377,84	M2			-	R\$	-	R\$	-	R\$	-	#DIV/0!
<b>5.10</b>			<b>INSTALAÇÕES</b>						<b>R\$</b>	<b>-</b>	<b>R\$</b>	<b>-</b>	<b>R\$</b>	<b>-</b>	<b>#DIV/0!</b>
<b>5.10.1</b>			<b>INSTALAÇÕES ELÉTRICAS/LÓGICA/CFTV/LUMINÁRIAS</b>						<b>R\$</b>	<b>-</b>	<b>R\$</b>	<b>-</b>	<b>R\$</b>	<b>-</b>	<b>#DIV/0!</b>
5.10.1.1	VERBA		INSTALAÇÕES ELÉTRICAS/LÓGICA/CFTV	1,00	VB			-	R\$	-	R\$	-	R\$	-	#DIV/0!
5.10.1.2	VERBA		PONTOS DE ILUMINAÇÃO - RESTAURANTE	1,00	VB			-	R\$	-	R\$	-	R\$	-	#DIV/0!

OBRA: REFORMA E ADEQUAÇÃO - CEL APARECIDA RESTAURANTE E OUTROS

CEL OAB APARECIDA

ENDEREÇO: Alameda F s/nº Setor Araguaia - Aparecida de Goiânia - GO

REFERÊNCIAS DE PREÇOS: SINAPI/GOINFRA/COTAÇÕES DE MERCADO (SINAPI DEZ/23 e GOINFRA OUT/23)

DATA 08/02/2024

Área (m²): 1.543,22

Valor (R\$/m²): 0,00

**PLANILHA ORÇAMENTÁRIA - OBRA INSTITUCIONAL**

ITEM	REFERÊNCIA	CÓDIGO	DESCRIÇÃO	QUANT.	UN.	PREÇO UNITÁRIO			PREÇO TOTAL			%
						MATERIAL	Mão de obra	TOTAL	MATERIAL	Mão de obra	TOTAL	
<b>5.10.2</b>			<b>INSTALAÇÕES HIDROSSANITÁRIAS: ÁGUA FRIA/ESGOTO/ÁGUAS PLUVIAIS</b>						<b>R\$ -</b>	<b>R\$ -</b>	<b>R\$ -</b>	<b>#DIV/0!</b>
<b>5.10.2.1</b>			<b>ÁGUA FRIA/ESGOTO/ÁGUAS PLUVIAIS</b>									
5.10.2.1.1	VERBA		INTALAÇÕES DE ÁGUA FRIA/ESGOTO/ÁGUAS PLUVIAIS	1,00	VB			-	R\$ -	R\$ -	R\$ -	#DIV/0!
<b>5.10.2.2</b>			<b>LOUÇAS E METAIS - REGISTROS, VÁLVULAS E TORNEIRAS - VASOS, PIAS E CUBAS</b>									
5.10.2.2.1	GOINFRA	80502	VASO SANITÁRIO CONVENCIONAL (1ª LINHA)	2,00	Unid			-	R\$ -	R\$ -	R\$ -	#DIV/0!
5.10.2.2.2	GOINFRA	80526	ASSENTO EM POLIPROPILENO COM SISTEMA DE FECHAMENTO SUAVE PARA VASO SANITÁRIO	2,00	Unid			-	R\$ -	R\$ -	R\$ -	#DIV/0!
5.10.2.2.3	GOINFRA	080513	TUBO PARA VÁLVULA DE DESCARGA ( CURTO 1.1/4" )	2,00	Unid			-	R\$ -	R\$ -	R\$ -	#DIV/0!
5.10.2.2.4	GOINFRA	80514	TUBO DE LIGACAO PVC CROMADO 1.1/2" / ESPUDE - (ENTRADA)	2,00	Unid			-	R\$ -	R\$ -	R\$ -	#DIV/0!
5.10.2.2.5	GOINFRA	080572	TORNEIRA DE MESA COM FECHAMENTO AUTOMÁTICO TEMPORIZADO PARA LAVATÓRIO DIÂMETRO DE 1/2"	2,00	Unid			-	R\$ -	R\$ -	R\$ -	#DIV/0!
5.10.2.2.6	GOINFRA	080590	CUBA DE LOUÇA DE EMBUTIR OVAL	2,00	Unid			-	R\$ -	R\$ -	R\$ -	#DIV/0!
5.10.2.2.7	GOINFRA	080562	SIFAO FLEXIVEL UNIVERSAL (SANFONADO) EM PVC PARA LAVATORIO	2,00	Unid			-	R\$ -	R\$ -	R\$ -	#DIV/0!
5.10.2.2.8	GOINFRA	080686	CUBA INOX 56X34X17CM E=0,6MM-AÇO 304 (CUBA Nº2)	6,00	Unid			-	R\$ -	R\$ -	R\$ -	#DIV/0!
5.10.2.2.9	GOINFRA	080680	VÁLVULA PARA PIA TIPO AMERICANA DIAMETRO 3.1/2" (METALICA)	6,00	Unid			-	R\$ -	R\$ -	R\$ -	#DIV/0!
5.10.2.2.10	GOINFRA	080656	TORNEIRA DE MESA PARA PIA DIÂMETRO DE 1/2" - BICA MÓVEL	6,00	Unid			-	R\$ -	R\$ -	R\$ -	#DIV/0!
5.10.2.2.11	GOINFRA	080671	SIFAO PARA PIA 1.1/2" X 2" PVC	6,00	Unid			-	R\$ -	R\$ -	R\$ -	#DIV/0!
5.10.2.2.12	GOINFRA	080580	VÁLVULA PARA LAVATORIO OU BEBEDOURO METALICO DIAMETRO 1"	2,00	Unid			-	R\$ -	R\$ -	R\$ -	#DIV/0!
5.10.2.2.13	SINAPI	086874	TANQUE DE LOUÇA BRANCA SUSPENSO, 18L OU EQUIVALENTE - FORNECIMENTO E INSTALAÇÃO	1,00	Unid			-	R\$ -	R\$ -	R\$ -	#DIV/0!
5.10.2.2.14	GOINFRA	080810	TORNEIRA DE PAREDE PARA TANQUE COM AREJADOR DIÂMETRO DE 1/2" E 3/4"	1,00	Unid			-	R\$ -	R\$ -	R\$ -	#DIV/0!
5.10.2.2.15	GOINFRA	080820	SIFAO PARA TANQUE 1" X 1.1/2" - PVC	1,00	Unid			-	R\$ -	R\$ -	R\$ -	#DIV/0!
5.10.2.2.16	GOINFRA	080819	VÁLVULA PARA TANQUE METÁLICA DIAM. 1" SEM LADRAO	1,00	Unid			-	R\$ -	R\$ -	R\$ -	#DIV/0!
5.10.2.2.17	GOINFRA	080929	REGISTRO DE GAVETA C/CANOPLA DIAMETRO 1.1/2"	2,00	Unid			-	R\$ -	R\$ -	R\$ -	#DIV/0!
5.10.2.2.18	GOINFRA	080926	REGISTRO DE GAVETA C/CANOPLA DIAMETRO 3/4"	4,00	Unid			-	R\$ -	R\$ -	R\$ -	#DIV/0!
5.10.2.2.19	GOINFRA	080515	VÁLVULA DE DESCARGA DUPLO ACIONAMENTO COM ACABAMENTO CROMADO	2,00	Unid			-	R\$ -	R\$ -	R\$ -	#DIV/0!
5.10.2.2.20	GOINFRA	80556	Engate flexível plástico - 1/2" - 30 cm	8,00	Unid			-	R\$ -	R\$ -	R\$ -	#DIV/0!
			Ralo linear inox	20,00	m			-	R\$ -	R\$ -	R\$ -	#DIV/0!
<b>5.11</b>			<b>DIVERSOS</b>						<b>R\$ -</b>	<b>R\$ -</b>	<b>R\$ -</b>	<b>#DIV/0!</b>
<b>5.11.1</b>			<b>GRANITOS: BANCADAS, SOLEIRAS E PEITORIS</b>						<b>R\$ -</b>	<b>R\$ -</b>	<b>R\$ -</b>	<b>#DIV/0!</b>
5.11.1.1	GOINFRA	271608	BANCADAS EM GRANITO - NOVAS A ESPECIFICAR - BANHEIROS E COZINHA	13,16	M2			-	R\$ -	R\$ -	R\$ -	#DIV/0!
5.11.1.2	MERCADO		SOLEIRA EM GRANITO - A ESPECIFICAR - GERAL	6,30	M			-	R\$ -	R\$ -	R\$ -	#DIV/0!
5.11.1.3	SINAPI	101965	PEITORIL LINEAR EM GRANITO OU MÁRMORE, L = 15CM, COMPRIMENTO DE ATÉ 2M ASSENTADO COM ARGAMASSA 1:6	6,80	M			-	R\$ -	R\$ -	R\$ -	#DIV/0!
<b>5.11.2</b>			<b>DIVERSOS/LIMPEZA FINAL</b>						<b>R\$ -</b>	<b>R\$ -</b>	<b>R\$ -</b>	<b>#DIV/0!</b>
5.11.2.1	MERCADO		COIFA PARA COZINHA	1,00	Unid			-	R\$ -	R\$ -	R\$ -	#DIV/0!
5.11.2.2	GOINFRA	091007	CENTRAL DE GÁS COMPLETA, EXCLUSO AS INSTALAÇÕES MECÂNICAS (1+1 CILINDRO P-45)	1,00	Unid			-	R\$ -	R\$ -	R\$ -	#DIV/0!
5.11.2.3	GOINFRA	270501	LIMPEZA - FINAL DE OBRA	598,41	M2			-	R\$ -	R\$ -	R\$ -	#DIV/0!
<b>6</b>			<b>QUIOSQUES PARA CHURRASQUEIRAS - NOVOS (X6 UNIDADES)</b>						<b>R\$ -</b>	<b>R\$ -</b>	<b>R\$ -</b>	

Processo nº 202440054/2024 - CASAG - Convite Público  
 Situação: Em andamento - Último andamento:  
 Usuário: JULIANA DE SOUZA  
 08/02/2024 14:01

OBRA: REFORMA E ADEQUAÇÃO - CEL APARECIDA RESTAURANTE E OUTROS

CEL OAB APARECIDA

ENDEREÇO: Alameda F s/nº Setor Araguaia - Aparecida de Goiânia - GO

REFERÊNCIAS DE PREÇOS: SINAPI/GOINFRA/COTAÇÕES DE MERCADO (SINAPI DEZ/23 e GOINFRA OUT/23)

DATA 08/02/2024

Área (m²): 1.543,22

Valor (R\$/m²): 0,00

**PLANILHA ORÇAMENTÁRIA - OBRA INSTITUCIONAL**

ITEM	REFERÊNCIA	CÓDIGO	DESCRIÇÃO	QUANT.	UN.	PREÇO UNITÁRIO			PREÇO TOTAL			%				
						MATERIAL	Mão de obra	TOTAL	MATERIAL	Mão de obra	TOTAL					
<b>6.1</b>			<b>FUNDAÇÃO/ESTRUTURA EM CONCRETO ARMADO</b>						R\$	-	R\$	-	R\$	-	#DIV/0!	
6.1.1	GOINFRA	020702	LOCAÇÃO DE OBRAS DE PEQUENO PORTE COM CAVALETE, INCLUSO PINTURA (FACE INTERNA DO SARRAFO 10CM) E PIQUETE COM TESTEMUNHA	210,00	m2				-	R\$	-	R\$	-	R\$	-	#DIV/0!
6.1.2	GOINFRA	041145	AQUISIÇÃO DE TERRA PARA ATERRO/REATERRO DIRETA COM FORNECEDOR - TRANSPORTE INCLUSO - NIVELAMENTO ÁREA DE INTERVENÇÃO DO NOVO QUIOSQUE	114,08	M3				-	R\$	-	R\$	-	R\$	-	#DIV/0!
6.1.3	GOINFRA	041002	APILOAMENTO - NIVELAMENTO ÁREA DE INTERVENÇÃO DOS QUIOSQUES PARA CHURRASQUEIRAS	292,50	M2				-	R\$	-	R\$	-	R\$	-	#DIV/0!
6.1.4	GOINFRA	050302	ESTACA A TRADO DIAM.30 CM SEM FERRO	72,00	M				-	R\$	-	R\$	-	R\$	-	#DIV/0!
6.1.5	SINAPI/GOINFRA	94964/51055	CONCRETO FCK-20 MPA - VIGAS E PILARES - PREPARO BETONEIRA INCLUSO LANÇAMENTO MANUAL	6,14	M3				-	R\$	-	R\$	-	R\$	-	#DIV/0!
6.1.6	SINAPI	092759	AÇO CA-60 - 5,0 MM - (OBRAS CIVIS) - VIGAS, PILARES E FUNDAÇÃO	317,72	kg				-	R\$	-	R\$	-	R\$	-	#DIV/0!
6.1.7	SINAPI	092761	AÇO CA-50 - 8,0 MM - (OBRAS CIVIS) - VIGAS E FUNDAÇÃO	882,35	kg				-	R\$	-	R\$	-	R\$	-	#DIV/0!
6.1.8	SINAPI	092762	AÇO CA-50 - 10,0 MM - (OBRAS CIVIS) - PILARES	388,54	kg				-	R\$	-	R\$	-	R\$	-	#DIV/0!
6.1.9	GOINFRA	060202	FORMA-TABUA C/REAPROV. 2 VEZES - VIGAS E PILARES	100,27	M2				-	R\$	-	R\$	-	R\$	-	#DIV/0!
<b>6.2</b>			<b>ESTRUTURA METÁLICA E COBERTURA</b>						R\$	-	R\$	-	R\$	-	#DIV/0!	
6.2.1	GOINFRA	150204	ESTRUTURA METÁLICA CONVENCIONAL EM AÇO DO TIPO MR-250 / ASTM A36 COM FUNDO ANTICORROSIVO	1.470,00	KG				-	R\$	-	R\$	-	R\$	-	#DIV/0!
6.2.2	SINAPI	094189	COBERTURA EM TELHA DE CONCRETO	210,00	M2				-	R\$	-	R\$	-	R\$	-	#DIV/0!
<b>6.3</b>			<b>PAREDES / DIVISÓRIAS / PAINÉIS</b>						R\$	-	R\$	-	R\$	-	#DIV/0!	
6.3.1	GOINFRA	100160	ALVENARIA DE TIJOLO FURADO 1/2 VEZ 14X29X9 - 6 FUROS - ASSENTAMENTO E = 14 CM - PAREDES SANITÁRIOS	125,70	M2				-	R\$	-	R\$	-	R\$	-	#DIV/0!
<b>6.4</b>			<b>REVESTIMENTO DE PAREDES</b>						R\$	-	R\$	-	R\$	-	#DIV/0!	
6.4.1	GOINFRA	200101	CHAPISCO COMUM	125,70	M2				-	R\$	-	R\$	-	R\$	-	#DIV/0!
6.4.2	GOINFRA	200499	REBOCO PAULISTA A-14 (1CALH:4ARMLC+100kgCI/M3)	119,94	M2				-	R\$	-	R\$	-	R\$	-	#DIV/0!
6.4.3	GOINFRA	200201	EMBOÇO PARA CERÂMICA (1CI:4 ARML)	5,76	M2				-	R\$	-	R\$	-	R\$	-	#DIV/0!
6.4.4	SINAPI + MERCADO	087265	REVESTIMENTO CERÂMICO RETIFICADO PARA PAREDE DIMENSÃO A DEFINIR - SOBRE A BANCADA DE GRANITO	5,76	M2				-	R\$	-	R\$	-	R\$	-	#DIV/0!
<b>6.5</b>			<b>PINTURA</b>						R\$	-	R\$	-	R\$	-	#DIV/0!	
<b>6.5.1</b>			<b>PINTURA DE PAREDES EXTERNAS</b>						R\$	-	R\$	-	R\$	-	#DIV/0!	
6.5.1.1	SINAPI	088431	APLICAÇÃO MANUAL DE PINTURA COM TINTA TEXTURIZADA ACRÍLICA EM PAREDES EXTERNAS/PILARES DOS PERGOLADOS EM CONCRETO	119,94	M2				-	R\$	-	R\$	-	R\$	-	#DIV/0!
<b>6.6</b>			<b>PISOS</b>						R\$	-	R\$	-	R\$	-	#DIV/0!	
6.6.1	GOINFRA	220050	LASTRO DE CONCRETO REGULARIZADO SEM IMPERMEAB. 1:3:6 ESP= 5CM (BASE) - ÁREA DE PISO CERÂMICO E PISO DECK	214,50	m2				-	R\$	-	R\$	-	R\$	-	#DIV/0!
6.6.2	GOINFRA	220053	REGULARIZAÇÃO DE PISO (2CM) - CONTRAPISO	148,50	m2				-	R\$	-	R\$	-	R\$	-	#DIV/0!
6.6.3	SINAPI + MERCADO	087262	PISO PORCELANATO COR BRANCA 90X90 CM ACETINADO - AUDITÓRIO/BANHEIROS/COZINHA CONFORME PROJETO	148,50	M2				-	R\$	-	R\$	-	R\$	-	#DIV/0!
6.6.4	COTAÇÃO		RODAPÉ H= 10 CM PISO PORCELANATO	33,00	M				-	R\$	-	R\$	-	R\$	-	#DIV/0!
6.6.5	GOINFRA	220912	ASSOALHO EM MADEIRA DE LEI COM CONTRAPISO (1CI:3ARML) - DECK NO ENTORNO DOS QUIOSQUES	65,10	M2				-	R\$	-	R\$	-	R\$	-	#DIV/0!
<b>6.7</b>			<b>INSTALAÇÕES</b>						R\$	-	R\$	-	R\$	-	#DIV/0!	

Processo nº 202440054/2024 - CASAG - Convite Público  
 Situação: Em andamento - Último andamento:  
 Usuário: JULIANA DE SOUZA

OBRA: REFORMA E ADEQUAÇÃO - CEL APARECIDA RESTAURANTE E OUTROS

CEL OAB APARECIDA

ENDEREÇO: Alameda F s/nº Setor Araguaia - Aparecida de Goiânia - GO

REFERÊNCIAS DE PREÇOS: SINAPI/GOINFRA/COTAÇÕES DE MERCADO (SINAPI DEZ/23 e GOINFRA OUT/23)

DATA 08/02/2024

Área (m²): 1.543,22

Valor (R\$/m²): 0,00

PLANILHA ORÇAMENTÁRIA - OBRA INSTITUCIONAL

ITEM	REFERÊNCIA	CÓDIGO	DESCRIÇÃO	QUANT.	UN.	PREÇO UNITÁRIO			PREÇO TOTAL			%
						MATERIAL	Mão de obra	TOTAL	MATERIAL	Mão de obra	TOTAL	
<b>6.7.1</b>			<b>INSTALAÇÕES ELÉTRICAS/LÓGICA/CFTV/LUMINÁRIAS</b>						R\$ -	R\$ -	R\$ -	#DIV/0!
6.7.1.1	VERBA		INSTALAÇÕES ELÉTRICAS/LUMINAÇÃO	1,00	VB				R\$ -	R\$ -	R\$ -	#DIV/0!
<b>6.7.2</b>			<b>INSTALAÇÕES HIDROSSANITÁRIAS: ÁGUA FRIA/ESGOTO/ÁGUAS PLUVIAIS</b>						R\$ -	R\$ -	R\$ -	#DIV/0!
<b>6.7.2.1</b>			<b>ÁGUA FRIA/ESGOTO/ÁGUAS PLUVIAIS</b>									
6.7.2.1.1	VERBA		INTALAÇÕES DE ÁGUA FRIA/ESGOTO/ÁGUAS PLUVIAIS	1,00	VB				R\$ -	R\$ -	R\$ -	#DIV/0!
6.7.2.1.2	GOINFRA	081866	FOSSA SEPTICA 1500 LITROS COM IMPERMEABILIZAÇÃO - 1 FOSSA PARA AS 06 CHURRASQUEIRAS	1,00	Unid				R\$ -	R\$ -	R\$ -	#DIV/0!
<b>6.7.2.2</b>			<b>LOUÇAS E METAIS - REGISTROS, VÁLVULAS E TORNEIRAS - VASOS, PIAS E CUBAS</b>									
6.7.2.2.1	GOINFRA	080686	CUBA INOX 56X34X17CM E=0,6MM-AÇO 304 (CUBA Nº2)	6,00	Unid				R\$ -	R\$ -	R\$ -	#DIV/0!
6.7.2.2.2	GOINFRA	080680	VALVULA PARA PIA TIPO AMERICANA DIAMETRO 3.1/2" (METALICA)	6,00	Unid				R\$ -	R\$ -	R\$ -	#DIV/0!
6.7.2.2.3	GOINFRA	080656	TORNEIRA DE MESA PARA PIA DIÂMETRO DE 1/2" - BICA MÓVEL	6,00	Unid				R\$ -	R\$ -	R\$ -	#DIV/0!
6.7.2.2.4	GOINFRA	080671	SIFAO PARA PIA 1.1/2" X 2" PVC	6,00	Unid				R\$ -	R\$ -	R\$ -	#DIV/0!
6.7.2.2.5	GOINFRA	080926	REGISTRO DE GAVETA C/CANOPLA DIAMETRO 3/4"	6,00	Unid				R\$ -	R\$ -	R\$ -	#DIV/0!
6.7.2.2.6	GOINFRA	80556	Engate flexível plástico - 1/2" - 30 cm	6,00	Unid				R\$ -	R\$ -	R\$ -	#DIV/0!
<b>6.8</b>			<b>DIVERSOS</b>						R\$ -	R\$ -	R\$ -	#DIV/0!
<b>6.8.1</b>			<b>GRANITOS: BANCADAS, SOLEIRAS E PEITORIS</b>						R\$ -	R\$ -	R\$ -	#DIV/0!
6.8.1.1	GOINFRA	271608	BANCADAS EM GRANITO - NOVAS A ESPECIFICAR - BANCADA CHURRASQUEIRA	5,76	M2				R\$ -	R\$ -	R\$ -	#DIV/0!
<b>6.8.2</b>			<b>DIVERSOS/LIMPEZA FINAL</b>						R\$ -	R\$ -	R\$ -	#DIV/0!
6.8.2.1	MERCADO		CHURRASQUEIRA PRÉ-MOLDADA EM CONCRETO	6,00	Unid				R\$ -	R\$ -	R\$ -	#DIV/0!
6.8.2.2	GOINFRA	270501	LIMPEZA - FINAL DE OBRA	210,00	M2				R\$ -	R\$ -	R\$ -	#DIV/0!
<b>7</b>			<b>SAUNA/SANITÁRIOS PISCINA/SANITÁRIO FAMÍLIA</b>						R\$ -	R\$ -	R\$ -	#DIV/0!
<b>7.1</b>			<b>SERVIÇOS GERAIS/INICIAIS</b>						R\$ -	R\$ -	R\$ -	#DIV/0!
7.1.1	GOINFRA	020600	TAPUME EM CHAPA COMPENSADA RESINADA 6MM H=2,00 M	129,00	m2				R\$ -	R\$ -	R\$ -	#DIV/0!
7.1.2	GOINFRA	020111	DEMOLIÇÃO MANUAL DE PISO CERÂMICO SOBRE LASTRO DE CONCRETO COM TRANSPORTE ATÉ CAÇAMBA E CARGA - SAUNA E SANITÁRIOS PISCINA	183,04	M2				R\$ -	R\$ -	R\$ -	#DIV/0!
7.1.3	GOINFRA	020115	DEMOLIÇÃO MANUAL DE REVESTIMENTOS COM AZULEJO COM TRANSPORTE ATE CAÇAMBA E CARGA - SAUNA E SANITÁRIOS PISCINA	394,35	M2				R\$ -	R\$ -	R\$ -	#DIV/0!
7.1.4	GOINFRA	020121	DEMOLIÇÃO MANUAL EM CONCRETO SIMPLES COM TRANSPORTE ATÉ CAÇAMBA E CARGA - BANCOS EM CONCRETO DOS SANITÁRIOS	1,53	M3				R\$ -	R\$ -	R\$ -	#DIV/0!
7.1.5	GOINFRA	030105	TRANSPORTE DE ENTULHO EM CAÇAMBA ESTACIONÁRIA INCLUSO A CARGA MANUAL - DEMOLIÇÕES	30,40	M3				R\$ -	R\$ -	R\$ -	#DIV/0!
7.1.6	GOINFRA	020137	REMOÇÃO MANUAL DE BACIA SANITÁRIA COM TRANSPORTE ATÉ CAÇAMBA E CARGA	8,00	UN.				R\$ -	R\$ -	R\$ -	#DIV/0!
<b>7.2</b>			<b>PISOS</b>						R\$ -	R\$ -	R\$ -	#DIV/0!
7.2.1	GOINFRA	220053	REGULARIZAÇÃO DE PISO (2CM) - CONTRAPISO	183,04	m2				R\$ -	R\$ -	R\$ -	#DIV/0!
7.2.2	SINAPI + MERCADO	087262	PISO PORCELANATO ANTIDERRAPANTE ACETINADO COR CIMENTO QUEIMADO - TODO O PISO INTERNO	183,04	M2				R\$ -	R\$ -	R\$ -	#DIV/0!
7.2.3	COTAÇÃO		RODAPÉ H= 10 CM PISO PORCELANATO - ESPERA E CONSULTÓRIO ÁREA DA SAUNA	22,00	m				R\$ -	R\$ -	R\$ -	#DIV/0!
7.2.4	MERCADO		SOLEIRA EM GRANITO - A ESPECIFICAR - PORTAS	5,40	M				R\$ -	R\$ -	R\$ -	#DIV/0!

OBRA: REFORMA E ADEQUAÇÃO - CEL APARECIDA RESTAURANTE E OUTROS

CEL OAB APARECIDA

ENDEREÇO: Alameda F s/nº Setor Araguaia - Aparecida de Goiânia - GO

REFERÊNCIAS DE PREÇOS: SINAPI/GOINFRA/COTAÇÕES DE MERCADO (SINAPI DEZ/23 e GOINFRA OUT/23)

DATA 08/02/2024

Área (m²): 1.543,22

Valor (R\$/m²): 0,00

**PLANILHA ORÇAMENTÁRIA - OBRA INSTITUCIONAL**

ITEM	REFERÊNCIA	CÓDIGO	DESCRIÇÃO	QUANT.	UN.	PREÇO UNITÁRIO			PREÇO TOTAL			%				
						MATERIAL	Mão de obra	TOTAL	MATERIAL	Mão de obra	TOTAL					
<b>7.3</b>			<b>REVESTIMENTO DE PAREDES</b>						R\$	-	R\$	-	R\$	-	#DIV/0!	
7.3.1	SINAPI + MERCADO	087265	REVESTIMENTO CERÂMICO RETIFICADO PARA PAREDE DIMENSÃO A DEFINIR - SANITÁRIOS/SAUNA (NCLUSIVE TETO DA SAUNA)	394,35	M				-	R\$	-	R\$	-	R\$	-	#DIV/0!
<b>7.4</b>			<b>PINTURA</b>						R\$	-	R\$	-	R\$	-	#DIV/0!	
<b>7.4.1</b>			<b>PINTURA DE TETOS</b>						R\$	-	R\$	-	R\$	-	#DIV/0!	
7.4.1.1	SINAPI	088488	PINTURA LÁTEX PVA BRANCO NEVE DUAS DEMÃOS FORROS - SANITÁRIOS/SAUNA (MENOS TETO DA SAUNA)	154,75	M2				-	R\$	-	R\$	-	R\$	-	#DIV/0!
<b>7.4.2</b>			<b>PINTURA DE PAREDE INTERNA</b>						R\$	-	R\$	-	R\$	-	#DIV/0!	
7.4.2.2	SINAPI	088489	PINTURA LISA ACRÍLICO FOSCA 2 DEMÃOS PAREDES INTERNAS -PAREDES INTERNAS SEM REVESTIMENTO ÁREA DA SAUNA - CONSULTÓRIO/ESPERA	72,60	M2				-	R\$	-	R\$	-	R\$	-	#DIV/0!
<b>7.4.3</b>			<b>PINTURA DE PAREDES EXTERNAS</b>						R\$	-	R\$	-	R\$	-	#DIV/0!	
7.4.3.1	GOINFRA	261308	PINTURA PVA LATEX 3 DEMAOS SEM SELADOR EM PAREDES EXTERNAS - SANITÁRIOS/SAUNA/SANITÁRIO FAMÍLIA	360,00	M2				-	R\$	-	R\$	-	R\$	-	#DIV/0!
<b>7.5</b>			<b>INSTALAÇÕES</b>						R\$	-	R\$	-	R\$	-	#DIV/0!	
<b>7.5.1</b>			<b>INSTALAÇÕES ELÉTRICAS/LÓGICA/CFTV/LUMINÁRIAS</b>						R\$	-	R\$	-	R\$	-	#DIV/0!	
7.5.1.1	VERBA		INSTALAÇÕES ELÉTRICAS - REVISÃO ELÉTRICA E ILUMINAÇÃO	1,00	VB				-	R\$	-	R\$	-	R\$	-	#DIV/0!
<b>7.5.2</b>			<b>INSTALAÇÕES HIDROSSANITÁRIAS: ÁGUA FRIA/ESGOTO/ÁGUAS PLUVIAIS</b>						R\$	-	R\$	-	R\$	-	#DIV/0!	
<b>7.5.2.1</b>			<b>ÁGUA FRIA/ESGOTO/ÁGUAS PLUVIAIS</b>													
7.5.2.1.1	VERBA		INTALAÇÕES DE ÁGUA FRIA/ESGOTO/ÁGUAS PLUVIAIS - REVISÃO DAS INSTALAÇÕES	1,00	VB				-	R\$	-	R\$	-	R\$	-	#DIV/0!
<b>7.5.2.2</b>			<b>LOUÇAS E METAIS - REGISTROS, VÁLVULAS E TORNEIRAS - VASOS, PIAS E CUBAS</b>													
7.5.2.2.1	GOINFRA	80502	VASO SANITÁRIO CONVENCIONAL (1ª LINHA)	8,00	Unid				-	R\$	-	R\$	-	R\$	-	#DIV/0!
7.5.2.2.2	GOINFRA	80526	ASSENTO EM POLIPROPILENO COM SISTEMA DE FECHAMENTO SUAVE PARA VASO SANITÁRIO	8,00	Unid				-	R\$	-	R\$	-	R\$	-	#DIV/0!
<b>7.6</b>			<b>LIMPEZA FINAL</b>						R\$	-	R\$	-	R\$	-	#DIV/0!	
7.6.1	GOINFRA	270501	LIMPEZA - FINAL DE OBRA	300,00	M2				-	R\$	-	R\$	-	R\$	-	#DIV/0!
<b>8</b>			<b>SANITÁRIO ALMOXARIFADO</b>						R\$	-	R\$	-	R\$	-	#DIV/0!	
<b>8.1</b>			<b>SERVIÇOS GERAIS/INICIAIS</b>						R\$	-	R\$	-	R\$	-	#DIV/0!	
8.1.1	GOINFRA	020111	DEMOLIÇÃO MANUAL DE PISO CERÂMICO SOBRE LASTRO DE CONCRETO COM TRANSPORTE ATÉ CAÇAMBA E CARGA -SANITÁRIO	21,90	M2				-	R\$	-	R\$	-	R\$	-	#DIV/0!
8.1.2	GOINFRA	020115	DEMOLIÇÃO MANUAL DE REVESTIMENTOS COM AZULEJO COM TRANSPORTE ATE CAÇAMBA E CARGA - SANITÁRIO	56,52	M2				-	R\$	-	R\$	-	R\$	-	#DIV/0!
8.1.3	GOINFRA	030105	TRANSPORTE DE ENTULHO EM CAÇAMBA ESTACIONÁRIA INCLUSO A CARGA MANUAL - DEMOLIÇÕES	3,92	M3				-	R\$	-	R\$	-	R\$	-	#DIV/0!
<b>8.2</b>			<b>PISOS</b>						R\$	-	R\$	-	R\$	-	#DIV/0!	
8.2.1	GOINFRA	220053	REGULARIZAÇÃO DE PISO (2CM) - CONTRAPISO	21,90	m2				-	R\$	-	R\$	-	R\$	-	#DIV/0!
8.2.2	SINAPI + MERCADO	087262	PISO PORCELANATO ANTIDERRAPANTE ACETINADO COR CIMENTO QUEIMADO - TODO O PISO INTERNO	21,90	M2				-	R\$	-	R\$	-	R\$	-	#DIV/0!
8.2.3	MERCADO		SOLEIRA EM GRANITO - A ESPECIFICAR - PORTAS	0,80	M				-	R\$	-	R\$	-	R\$	-	#DIV/0!

Processo nº 202440054/2024 - CASAG - Convite Público  
 Situação: Em andamento - Último andamento:  
 Usuário: JULIANA DE SOUZA - Data: 14/02/2024 - Hora: 14:55

OBRA: REFORMA E ADEQUAÇÃO - CEL APARECIDA RESTAURANTE E OUTROS

CEL OAB APARECIDA

ENDEREÇO: Alameda F s/nº Setor Araguaia - Aparecida de Goiânia - GO

REFERÊNCIAS DE PREÇOS: SINAPI/GOINFRA/COTAÇÕES DE MERCADO (SINAPI DEZ/23 e GOINFRA OUT/23)

DATA 08/02/2024

Área (m²): 1.543,22

Valor (R\$/m²): 0,00

**PLANILHA ORÇAMENTÁRIA - OBRA INSTITUCIONAL**

ITEM	REFERÊNCIA	CÓDIGO	DESCRIÇÃO	QUANT.	UN.	PREÇO UNITÁRIO			PREÇO TOTAL			%				
						MATERIAL	Mão de obra	TOTAL	MATERIAL	Mão de obra	TOTAL					
<b>8.3</b>			<b>REVESTIMENTO DE PAREDES</b>						R\$	-	R\$	-	R\$	-	#DIV/0!	
8.3.1	SINAPI + MERCADO	087265	REVESTIMENTO CERÂMICO RETIFICADO PARA PAREDE DIMENSÃO A DEFINIR - SANITÁRIOS/SAUNA (NCLUSIVE TETO DA SAUNA)	56,52	M				-	R\$	-	R\$	-	R\$	-	#DIV/0!
<b>8.4</b>			<b>PINTURA</b>						R\$	-	R\$	-	R\$	-	#DIV/0!	
<b>8.4.1</b>			<b>PINTURA DE TETOS</b>						R\$	-	R\$	-	R\$	-	#DIV/0!	
8.4.1.1	SINAPI	088488	PINTURA LÁTEX PVA BRANCO NEVE DUAS DEMÃOS FORROS - SANITÁRIOS/SAUNA (MENOS TETO DA SAUNA)	21,90	M2				-	R\$	-	R\$	-	R\$	-	#DIV/0!
<b>8.4.2</b>			<b>PINTURA DE PAREDES EXTERNAS</b>						R\$	-	R\$	-	R\$	-	#DIV/0!	
8.4.2.1	GOINFRA	261308	PINTURA PVA LATEX 3 DEMAOS SEM SELADOR EM PAREDES EXTERNAS - SANITÁRIO	56,52	M2				-	R\$	-	R\$	-	R\$	-	#DIV/0!
<b>8.5</b>			<b>INSTALAÇÕES</b>						R\$	-	R\$	-	R\$	-	#DIV/0!	
<b>8.5.1</b>			<b>INSTALAÇÕES ELÉTRICAS/LÓGICA/CFTV/LUMINÁRIAS</b>						R\$	-	R\$	-	R\$	-	#DIV/0!	
8.5.1.1	VERBA		INSTALAÇÕES ELÉTRICAS - REVISÃO ELÉTRICA E ILUMINAÇÃO	1,00	VB				-	R\$	-	R\$	-	R\$	-	#DIV/0!
<b>8.5.2</b>			<b>INSTALAÇÕES HIDROSSANITÁRIAS: ÁGUA FRIA/ESGOTO/ÁGUAS PLUVIAIS</b>						R\$	-	R\$	-	R\$	-	#DIV/0!	
<b>8.5.2.1</b>			<b>ÁGUA FRIA/ESGOTO/ÁGUAS PLUVIAIS</b>													
8.5.2.1.1	VERBA		INTALAÇÕES DE ÁGUA FRIA/ESGOTO/ÁGUAS PLUVIAIS - REVISÃO DAS INSTALAÇÕES	1,00	VB				-	R\$	-	R\$	-	R\$	-	#DIV/0!
<b>8.6</b>			<b>LIMPEZA FINAL</b>						R\$	-	R\$	-	R\$	-	#DIV/0!	
8.6.1	GOINFRA	270501	LIMPEZA - FINAL DE OBRA	21,90	M2				-	R\$	-	R\$	-	R\$	-	#DIV/0!
<b>9</b>			<b>SANITÁRIO VESTIÁRIO QUADRAS DE AREIA - TRANSFORMAÇÃO EM DEPÓSITO</b>						R\$	-	R\$	-	R\$	-	#DIV/0!	
<b>9.1</b>			<b>SERVIÇOS GERAIS/INICIAIS</b>						R\$	-	R\$	-	R\$	-	#DIV/0!	
9.1.1	GOINFRA	020111	DEMOLIÇÃO MANUAL DE PISO CERÂMICO SOBRE LASTRO DE CONCRETO COM TRANSPORTE ATÉ CAÇAMBA E CARGA -SANITÁRIO	8,00	M2				-	R\$	-	R\$	-	R\$	-	#DIV/0!
9.1.2	GOINFRA	020115	DEMOLIÇÃO MANUAL DE REVESTIMENTOS COM AZULEJO COM TRANSPORTE ATE CAÇAMBA E CARGA - SANITÁRIO	36,00	M2				-	R\$	-	R\$	-	R\$	-	#DIV/0!
9.1.3	GOINFRA	020151	DEMOLIÇÃO MANUAL DE DIVISÓRIA EM PEDRA/CONCRETO COM TRANSPORTE ATÉ CAÇAMBA E CARGA	3,78	M2				-	R\$	-	R\$	-	R\$	-	#DIV/0!
9.1.4	GOINFRA	020139	DEMOLIÇÃO MANUAL DE BANCADA COM TRANSPORTE ATÉ CAÇAMBA E CARGA	0,81	M2				-	R\$	-	R\$	-	R\$	-	#DIV/0!
9.1.5	GOINFRA	030105	TRANSPORTE DE ENTULHO EM CAÇAMBA ESTACIONÁRIA INCLUSO A CARGA MANUAL - DEMOLIÇÕES	2,43	M3				-	R\$	-	R\$	-	R\$	-	#DIV/0!
9.1.6	GOINFRA	020137	REMOÇÃO MANUAL DE BACIA SANITÁRIA COM TRANSPORTE ATÉ CAÇAMBA E CARGA	8,00	UN.				-	R\$	-	R\$	-	R\$	-	#DIV/0!
<b>9.2</b>			<b>PISOS</b>						R\$	-	R\$	-	R\$	-	#DIV/0!	
9.2.1	GOINFRA	220053	REGULARIZAÇÃO DE PISO (2CM) - CONTRAPISO	8,00	m2				-	R\$	-	R\$	-	R\$	-	#DIV/0!
9.2.2	SINAPI + MERCADO	087262	PISO PORCELANATO ANTIDERRAPANTE ACETINADO COR CIMENTO QUEIMADO - TODO O PISO INTERNO	8,00	M2				-	R\$	-	R\$	-	R\$	-	#DIV/0!
9.2.3	MERCADO		SOLEIRA EM GRANITO - A ESPECIFICAR - PORTAS	0,80	M				-	R\$	-	R\$	-	R\$	-	#DIV/0!
<b>9.3</b>			<b>REVESTIMENTO DE PAREDES</b>						R\$	-	R\$	-	R\$	-	#DIV/0!	
9.3.1	GOINFRA	200499	REBOCO PAULISTA A-14 (1CALH:4ARMLC+100kgCI/M3) - REGULARIZAÇÃO DAS PAREDES PARA PINTURA	36,00	M2				-	R\$	-	R\$	-	R\$	-	#DIV/0!

OBRA: REFORMA E ADEQUAÇÃO - CEL APARECIDA RESTAURANTE E OUTROS

CEL OAB APARECIDA

ENDEREÇO: Alameda F s/nº Setor Araguaia - Aparecida de Goiânia - GO

REFERÊNCIAS DE PREÇOS: SINAPI/GOINFRA/COTAÇÕES DE MERCADO (SINAPI DEZ/23 e GOINFRA OUT/23)

DATA 08/02/2024

Área (m²): 1.543,22

Valor (R\$/m²): 0,00

**PLANILHA ORÇAMENTÁRIA - OBRA INSTITUCIONAL**

ITEM	REFERÊNCIA	CÓDIGO	DESCRIÇÃO	QUANT.	UN.	PREÇO UNITÁRIO			PREÇO TOTAL			%			
						MATERIAL	Mão de obra	TOTAL	MATERIAL	Mão de obra	TOTAL				
9.3.2	SINAPI + MERCADO	087265	REVESTIMENTO CERÂMICO RETIFICADO PARA PAREDE DIMENSÃO A DEFINIR - SANITÁRIOS/SAUNA (NCLUSIVE TETO DA SAUNA)	36,00	M2			-	R\$	-	R\$	-	R\$	-	#DIV/0!
<b>9.4</b>			<b>PINTURA</b>						R\$	-	R\$	-	R\$	-	#DIV/0!
<b>9.4.1</b>			<b>PINTURA DE TETOS</b>						R\$	-	R\$	-	R\$	-	#DIV/0!
9.4.1.1	SINAPI	088488	PINTURA LÁTEX PVA BRANCO NEVE DUAS DEMÃOS FORROS - SANITÁRIO	8,00	M2			-	R\$	-	R\$	-	R\$	-	#DIV/0!
<b>9.4.2</b>			<b>PINTURA DE PAREDE INTERNA</b>						R\$	-	R\$	-	R\$	-	#DIV/0!
9.4.2.1	SINAPI	088489	PINTURA LISA ACRÍLICO FOSCA 2 DEMÃOS PAREDES INTERNAS -PAREDES INTERNAS SEM REVESTIMENTO ÁREA DA SAUNA - CONSULTÓRIO/ESPERA	36,00	M2			-	R\$	-	R\$	-	R\$	-	#DIV/0!
<b>9.5</b>			<b>ESQUADRIAS</b>						R\$	-	R\$	-	R\$	-	#DIV/0!
<b>9.5.1</b>			<b>FERRO/ALUMÍNIO/VIDRO</b>						R\$	-	R\$	-	R\$	-	#DIV/0!
9.5.1.1	SINAPI	091341	PORTA DE ABRIR VENEZIANA ALUMINIO PRETO 90X210 CM - 01 UNIDADE	1,89	M2			-	R\$	-	R\$	-	R\$	-	#DIV/0!
<b>9.6</b>			<b>INSTALAÇÕES</b>						R\$	-	R\$	-	R\$	-	#DIV/0!
<b>9.6.1</b>			<b>INSTALAÇÕES ELÉTRICAS/LÓGICA/CFTV/LUMINÁRIAS</b>						R\$	-	R\$	-	R\$	-	#DIV/0!
9.6.1.1	VERBA		INSTALAÇÕES ELÉTRICAS - REVISÃO ELÉTRICA E ILUMINAÇÃO	1,00	VB			-	R\$	-	R\$	-	R\$	-	#DIV/0!
<b>9.7</b>			<b>LIMPEZA FINAL</b>						R\$	-	R\$	-	R\$	-	#DIV/0!
9.7.1	GOINFRA	270501	LIMPEZA - FINAL DE OBRA	8,00	M2			-	R\$	-	R\$	-	R\$	-	#DIV/0!
<b>10</b>			<b>GALPÃO PARA VEÍCULOS E MANUTENÇÃO - NOVO</b>						R\$	-	R\$	-	R\$	-	#DIV/0!
<b>10.1</b>			<b>FUNDAÇÃO/ESTRUTURA EM CONCRETO ARMADO</b>						R\$	-	R\$	-	R\$	-	#DIV/0!
10.1.1	GOINFRA	020702	LOCAÇÃO DE OBRAS DE PEQUENO PORTE COM CAVALETE, INCLUSO PINTURA (FACE INTERNA DO SARRAFO 10CM) E PIQUETE COM TESTEMUNHA	88,88	m2			-	R\$	-	R\$	-	R\$	-	#DIV/0!
10.1.2	GOINFRA	041145	AQUISIÇÃO DE TERRA PARA ATERRO/REATERRO DIRETA COM FORNECEDOR - TRANSPORTE INCLUSO - NIVELAMENTO ÁREA DE INTERVENÇÃO DO NOVO QUIOSQUE	34,66	M3			-	R\$	-	R\$	-	R\$	-	#DIV/0!
10.1.3	GOINFRA	041002	APILOAMENTO - NIVELAMENTO ÁREA DE INTERVENÇÃO DO GALPÃO	88,88	M2			-	R\$	-	R\$	-	R\$	-	#DIV/0!
10.1.4	GOINFRA	050302	ESTACA A TRADO DIAM.30 CM SEM FERRO	36,00	M			-	R\$	-	R\$	-	R\$	-	#DIV/0!
10.1.5	SINAPI/GOINFRA	94964/51055	CONCRETO FCK-20 MPA - VIGAS E PILARES - PREPARO BETONEIRA INCLUSO LANÇAMENTO MANUAL	2,26	M3			-	R\$	-	R\$	-	R\$	-	#DIV/0!
10.1.6	SINAPI	092759	AÇO CA-60 - 5,0 MM - (OBRAS CIVIS) - VIGAS, PILARES E FUNDAÇÃO	111,16	kg			-	R\$	-	R\$	-	R\$	-	#DIV/0!
10.1.7	SINAPI	092761	AÇO CA-50 - 8,0 MM - (OBRAS CIVIS) - VIGAS E FUNDAÇÃO	137,38	kg			-	R\$	-	R\$	-	R\$	-	#DIV/0!
10.1.8	SINAPI	092762	AÇO CA-50 - 10,0 MM - (OBRAS CIVIS) - PILARES	103,68	kg			-	R\$	-	R\$	-	R\$	-	#DIV/0!
10.1.9	GOINFRA	060202	FORMA-TABUA C/REAPROV. 2 VEZES - VIGAS E PILARES	45,22	M2			-	R\$	-	R\$	-	R\$	-	#DIV/0!
<b>10.2</b>			<b>ESTRUTURA METÁLICA E COBERTURA</b>						R\$	-	R\$	-	R\$	-	#DIV/0!
10.2.1	GOINFRA	150204	ESTRUTURA METÁLICA CONVENCIONAL EM AÇO DO TIPO MR-250 / ASTM A36 COM FUNDO ANTICORROSIVO - ESTRUTURA DE COBERTURA	616,56	KG			-	R\$	-	R\$	-	R\$	-	#DIV/0!
10.2.2	SINAPI	094216	TELHAMENTO COM TELHA METÁLICA TERMOACÚSTICA E = 30 MM, COM ATÉ 2 ÁGUAS, INCLUSO IÇAMENTO	88,08	M2			-	R\$	-	R\$	-	R\$	-	#DIV/0!
<b>10.3</b>			<b>PAREDES / DIVISÓRIAS / PAINÉIS</b>						R\$	-	R\$	-	R\$	-	#DIV/0!

Processo nº 202440054/2024 - CASAG - Convite Público  
 Situação: Em andamento - Último andamento:  
 Usuário: JULIANA DE SOUZA

OBRA: REFORMA E ADEQUAÇÃO - CEL APARECIDA RESTAURANTE E OUTROS

CEL OAB APARECIDA

ENDEREÇO: Alameda F s/nº Setor Araguaia - Aparecida de Goiânia - GO

REFERÊNCIAS DE PREÇOS: SINAPI/GOINFRA/COTAÇÕES DE MERCADO (SINAPI DEZ/23 e GOINFRA OUT/23)

DATA 08/02/2024

Área (m²): 1.543,22

Valor (R\$/m²): 0,00

**PLANILHA ORÇAMENTÁRIA - OBRA INSTITUCIONAL**

ITEM	REFERÊNCIA	CÓDIGO	DESCRIÇÃO	QUANT.	UN.	PREÇO UNITÁRIO			PREÇO TOTAL			%			
						MATERIAL	Mão de obra	TOTAL	MATERIAL	Mão de obra	TOTAL				
10.3.1	GOINFRA	100160	ALVENARIA DE TIJOLO FURADO 1/2 VEZ 14X29X9 - 6 FUROS - ASSENTAMENTO E = 14 CM	114,73	M2	-	R\$	-	R\$	-	R\$	-	#DIV/0!		
<b>10.4</b>			<b>ESQUADRIAS</b>						R\$	-	R\$	-	R\$	-	#DIV/0!
<b>10.4.1</b>			<b>FERRO/ALUMÍNIO/VIDRO</b>						R\$	-	R\$	-	R\$	-	#DIV/0!
10.4.1.1	GOINFRA	180309	PORTÃO DE CORRER CHAPA METÁLICA 700X300 CM - 01 UNIDADE	21,00	M2	-	R\$	-	R\$	-	R\$	-	R\$	-	#DIV/0!
10.4.1.2	GOINFRA	180307	PORTA DE ABRIR CHAPA METÁLICA 100X240 CM - 01 UNIDADE	2,40	M2	-	R\$	-	R\$	-	R\$	-	R\$	-	#DIV/0!
10.4.1.3	GOINFRA	180401	JANELA DE CORRER CHAPA METÁLICA E VIDRO CM	5,22	Unid.	-	R\$	-	R\$	-	R\$	-	R\$	-	#DIV/0!
<b>10.5</b>			<b>REVESTIMENTO DE PAREDES</b>						R\$	-	R\$	-	R\$	-	#DIV/0!
10.5.1	GOINFRA	200101	CHAPISCO COMUM	229,46	M2	-	R\$	-	R\$	-	R\$	-	R\$	-	#DIV/0!
10.5.2	GOINFRA	200499	REBOCO PAULISTA A-14 (1CALH:4ARMLC+100kgCI/M3)	229,46	M2	-	R\$	-	R\$	-	R\$	-	R\$	-	#DIV/0!
<b>10.6</b>			<b>PINTURA</b>						R\$	-	R\$	-	R\$	-	#DIV/0!
<b>10.6.1</b>			<b>PINTURA DE PAREDES INTERNAS/EXTERNAS</b>						R\$	-	R\$	-	R\$	-	#DIV/0!
10.6.1.1	SINAPI	088431	APLICAÇÃO MANUAL DE PINTURA COM TINTA TEXTURIZADA ACRÍLICA EM PAREDES INTERNAS/EXTERNAS	229,46	M2	-	R\$	-	R\$	-	R\$	-	R\$	-	#DIV/0!
<b>10.6.2</b>			<b>PINTURA DE PISOS</b>						R\$	-	R\$	-	R\$	-	#DIV/0!
10.6.2.1	GOINFRA	261703	PINTURA TINTA POLIESPORTIVA - 2 DEMÃOS (PISOS E CIMENTADOS) - ÁREA DE PISO EM CONCRETO	88,88	M2	-	R\$	-	R\$	-	R\$	-	R\$	-	#DIV/0!
<b>10.6.3</b>			<b>PINTURA DE ESQUADRIAS</b>						R\$	-	R\$	-	R\$	-	#DIV/0!
10.6.3.1	GOINFRA	261502	PINTURA ESMALTE SEM FUNDO ANTICORROSIVO 2 DEMAOS - PORTÃO, PORTA E JANELA	85,86	M2	-	R\$	-	R\$	-	R\$	-	R\$	-	#DIV/0!
<b>10.7</b>			<b>PISOS</b>						R\$	-	R\$	-	R\$	-	#DIV/0!
10.7.1	GOINFRA	220050	LASTRO DE CONCRETO REGULARIZADO SEM IMPERMEAB. 1:3:6 ESP= 5CM (BASE)	88,88	m2	-	R\$	-	R\$	-	R\$	-	R\$	-	#DIV/0!
10.7.2	GOINFRA	220102	PISO CONCRETO DESEMPENADO ESPESSURA = 5 CM 1:2,5:3,5	88,88	m2	-	R\$	-	R\$	-	R\$	-	R\$	-	#DIV/0!
<b>10.8</b>			<b>INSTALAÇÕES</b>						R\$	-	R\$	-	R\$	-	#DIV/0!
<b>10.8.1</b>			<b>INSTALAÇÕES ELÉTRICAS/LÓGICA/CFTV/LUMINÁRIAS</b>						R\$	-	R\$	-	R\$	-	#DIV/0!
10.8.1.1	VERBA		INSTALAÇÕES ELÉTRICAS/LUMINAÇÃO	1,00	VB	-	R\$	-	R\$	-	R\$	-	R\$	-	#DIV/0!
<b>10.8.2</b>			<b>INSTALAÇÕES HIDROSSANITÁRIAS: ÁGUA FRIA/ESGOTO/ÁGUAS PLUVIAIS</b>						R\$	-	R\$	-	R\$	-	#DIV/0!
<b>10.8.2.1</b>			<b>ÁGUA FRIA/ESGOTO/ÁGUAS PLUVIAIS</b>												
10.8.2.1.1	VERBA		INTALAÇÕES DE ÁGUA FRIA/ESGOTO/ÁGUAS PLUVIAIS	1,00	VB	-	R\$	-	R\$	-	R\$	-	R\$	-	#DIV/0!
<b>10.8.2.2</b>			<b>LOUÇAS E METAIS - REGISTROS, VÁLVULAS E TORNEIRAS - VASOS, PIAS E CUBAS</b>												
10.8.2.2.1	SINAPI	086874	TANQUE DE LOUÇA BRANCA SUSPENSO, 18L OU EQUIVALENTE - FORNECIMENTO E INSTALAÇÃO	1,00	Unid	-	R\$	-	R\$	-	R\$	-	R\$	-	#DIV/0!
10.8.2.2.2	GOINFRA	080810	TORNEIRA DE PAREDE PARA TANQUE COM AREJADOR DIÂMETRO DE 1/2" E 3/4"	1,00	Unid	-	R\$	-	R\$	-	R\$	-	R\$	-	#DIV/0!
10.8.2.2.3	GOINFRA	080820	SIFAO PARA TANQUE 1" X 1.1/2" - PVC	1,00	Unid	-	R\$	-	R\$	-	R\$	-	R\$	-	#DIV/0!
10.8.2.2.4	GOINFRA	080819	VÁLVULA PARA TANQUE METÁLICA DIAM. 1" SEM LADRAO	1,00	Unid	-	R\$	-	R\$	-	R\$	-	R\$	-	#DIV/0!
10.8.2.2.5	GOINFRA	080926	REGISTRO DE GAVETA C/CANOPLA DIAMETRO 3/4"	1,00	Unid	-	R\$	-	R\$	-	R\$	-	R\$	-	#DIV/0!



OBRA: REFORMA E ADEQUAÇÃO - CEL APARECIDA RESTAURANTE E OUTROS

CEL OAB APARECIDA

ENDEREÇO: Alameda F s/nº Setor Araguaia - Aparecida de Goiânia - GO

REFERÊNCIAS DE PREÇOS: SINAPI/GOINFRA/COTAÇÕES DE MERCADO (SINAPI DEZ/23 e GOINFRA OUT/23)

DATA 08/02/2024

Área (m²): 1.543,22

Valor (R\$/m²): 0,00

**PLANILHA ORÇAMENTÁRIA - OBRA INSTITUCIONAL**

ITEM	REFERÊNCIA	CÓDIGO	DESCRIÇÃO	QUANT.	UN.	PREÇO UNITÁRIO			PREÇO TOTAL			%				
						MATERIAL	Mão de obra	TOTAL	MATERIAL	Mão de obra	TOTAL					
<b>10.9</b>			<b>DIVERSOS</b>						R\$	-	R\$	-	R\$	-	#DIV/0!	
10.9.1	GOINFRA	270501	LIMPEZA - FINAL DE OBRA	88,88	M2				-	R\$	-	R\$	-	R\$	-	#DIV/0!
<b>11</b>			<b>BAIAS PARA RECICLAGEM</b>						R\$	-	R\$	-	R\$	-	#DIV/0!	
<b>11.1</b>			<b>FUNDAÇÃO/ESTRUTURA EM CONCRETO ARMADO</b>						R\$	-	R\$	-	R\$	-	#DIV/0!	
11.1.1	GOINFRA	020702	LOCAÇÃO DE OBRAS DE PEQUENO PORTE COM CAVALETE, INCLUSO PINTURA (FACE INTERNA DO SARRAFO 10CM) E PIQUETE COM TESTEMUNHA	16,58	m2				-	R\$	-	R\$	-	R\$	-	#DIV/0!
11.1.2	GOINFRA	041145	AQUISIÇÃO DE TERRA PARA ATERRO/REATERRO DIRETA COM FORNECEDOR - TRANSPORTE INCLUSO - NIVELAMENTO ÁREA DE INTERVENÇÃO DO NOVO QUIOSQUE	5,88	M3				-	R\$	-	R\$	-	R\$	-	#DIV/0!
11.1.3	GOINFRA	041002	APILOAMENTO - NIVELAMENTO ÁREA DE INTERVENÇÃO DO GALPÃO	15,08	M2				-	R\$	-	R\$	-	R\$	-	#DIV/0!
11.1.4	GOINFRA	050302	ESTACA A TRADO DIAM.30 CM SEM FERRO	7,50	M				-	R\$	-	R\$	-	R\$	-	#DIV/0!
11.1.5	SINAPI/GOINFRA	94964/51055	CONCRETO FCK-20 MPA - VIGAS E PILARES - PREPARO BETONEIRA INCLUSO LANÇAMENTO MANUAL	0,77	M3				-	R\$	-	R\$	-	R\$	-	#DIV/0!
11.1.6	SINAPI	092759	AÇO CA-60 - 5,0 MM - (OBRAS CIVIS) - VIGAS, PILARES E FUNDAÇÃO	37,66	kg				-	R\$	-	R\$	-	R\$	-	#DIV/0!
11.1.7	SINAPI	092761	AÇO CA-50 - 8,0 MM - (OBRAS CIVIS) - VIGAS, PILARES E FUNDAÇÃO	150,65	kg				-	R\$	-	R\$	-	R\$	-	#DIV/0!
11.1.8	GOINFRA	060202	FORMA-TABUA C/REAPROV. 2 VEZES - VIGAS E PILARES	20,04	M2				-	R\$	-	R\$	-	R\$	-	#DIV/0!
<b>11.2</b>			<b>ESTRUTURA METÁLICA E COBERTURA</b>						R\$	-	R\$	-	R\$	-	#DIV/0!	
11.2.1	GOINFRA	150204	ESTRUTURA METÁLICA CONVENCIONAL EM AÇO DO TIPO MR-250 / ASTM A36 COM FUNDO ANTICORROSIVO - ESTRUTURA DE COBERTURA	149,47	KG				-	R\$	-	R\$	-	R\$	-	#DIV/0!
11.2.2	GOINFRA	094216	COBERTURA COM TELHA ONDULADA DE FIBROCIMENTO	21,35	M2				-	R\$	-	R\$	-	R\$	-	#DIV/0!
<b>11.3</b>			<b>PAREDES / DIVISÓRIAS / PAINÉIS</b>						R\$	-	R\$	-	R\$	-	#DIV/0!	
11.3.1	GOINFRA	100160	ALVENARIA DE TIJOLO FURADO 1/2 VEZ 14X29X9 - 6 FUROS - ASSENTAMENTO E = 14 CM	43,11	M2				-	R\$	-	R\$	-	R\$	-	#DIV/0!
<b>11.4</b>			<b>ESQUADRIAS</b>						R\$	-	R\$	-	R\$	-	#DIV/0!	
<b>11.4.1</b>			<b>FERRO/ALUMÍNIO/VIDRO</b>						R\$	-	R\$	-	R\$	-	#DIV/0!	
11.4.1.1	GOINFRA	180307	PORTÃO DE ABRIR METÁLICO 150X130 CM - 06 UNIDADES	11,70	M2				-	R\$	-	R\$	-	R\$	-	#DIV/0!
<b>11.5</b>			<b>REVESTIMENTO DE PAREDES</b>						R\$	-	R\$	-	R\$	-	#DIV/0!	
11.5.1	GOINFRA	200101	CHAPISCO COMUM	86,22	M2				-	R\$	-	R\$	-	R\$	-	#DIV/0!
11.5.2	GOINFRA	200499	REBOCO PAULISTA A-14 (1CALH:4ARMLC+100kgCI/M3)	86,22	M2				-	R\$	-	R\$	-	R\$	-	#DIV/0!
<b>11.6</b>			<b>PINTURA</b>						R\$	-	R\$	-	R\$	-	#DIV/0!	
<b>11.6.1</b>			<b>PINTURA DE PAREDES INTERNAS/EXTERNAS</b>						R\$	-	R\$	-	R\$	-	#DIV/0!	
11.6.1.1	SINAPI	088431	APLICAÇÃO MANUAL DE PINTURA COM TINTA TEXTURIZADA ACRÍLICA EM PAREDES INTERNAS/EXTERNAS	86,22	M2				-	R\$	-	R\$	-	R\$	-	#DIV/0!
<b>11.6.2</b>			<b>PINTURA DE ESQUADRIAS</b>						R\$	-	R\$	-	R\$	-	#DIV/0!	
11.6.2.1	GOINFRA	261502	PINTURA ESMALTE SEM FUNDO ANTICORROSIVO 2 DEMAOS - PORTÕES DAS BAIAS	35,10	M2				-	R\$	-	R\$	-	R\$	-	#DIV/0!
<b>11.7</b>			<b>PISOS</b>						R\$	-	R\$	-	R\$	-	#DIV/0!	
11.7.1	GOINFRA	220102	PISO CONCRETO DESEMPENADO ESPESSURA = 5 CM 1:2,5:3,5 - INTERIOR DAS BAIAS E ACESSO	46,80	m2				-	R\$	-	R\$	-	R\$	-	#DIV/0!

Usuário: JULIANA DE SOUZA  
 Situação: Em andamento - Último andamento:

OBRA: REFORMA E ADEQUAÇÃO - CEL APARECIDA RESTAURANTE E OUTROS

CEL OAB APARECIDA

ENDEREÇO: Alameda F s/nº Setor Araguaia - Aparecida de Goiânia - GO

REFERÊNCIAS DE PREÇOS: SINAPI/GOINFRA/COTAÇÕES DE MERCADO (SINAPI DEZ/23 e GOINFRA OUT/23)

DATA 08/02/2024

Área (m²): 1.543,22

Valor (R\$/m²): 0,00

**PLANILHA ORÇAMENTÁRIA - OBRA INSTITUCIONAL**

ITEM	REFERÊNCIA	CÓDIGO	DESCRIÇÃO	QUANT.	UN.	PREÇO UNITÁRIO			PREÇO TOTAL			%					
						MATERIAL	Mão de obra	TOTAL	MATERIAL	Mão de obra	TOTAL						
<b>11.8</b>			<b>DIVERSOS</b>						R\$	-	R\$	-	R\$	-	#DIV/0!		
11.8.1	GOINFRA	270501	LIMPEZA - FINAL DE OBRA	16,58	M2				-	R\$	-	R\$	-	R\$	-	#DIV/0!	
<b>12</b>			<b>REDE WI-FII PIER ACADEMIA</b>						R\$	-	R\$	-	R\$	-	#DIV/0!		
<b>12.1</b>			<b>SERVIÇOS GERAIS/INICIAIS</b>						R\$	-	R\$	-	R\$	-	#DIV/0!		
12.1.1	GOINFRA	020109	DEMOLIÇÃO MANUAL DE PISO CIMENT.SOBRE LASTRO CONC.C/TR.ATE CB. E CARGA - corte nas calçadas	3,60	M2				-	R\$	-	R\$	-	R\$	-	#DIV/0!	
<b>12.2</b>			<b>SERVIÇOS EM TERRA</b>						R\$	-	R\$	-	R\$	-	#DIV/0!		
12.2.1	GOINFRA	040101	ESCAVACAO MANUAL DE VALAS < 1 MTS. (OBRAS CIVIS)	6,00	M2				-	R\$	-	R\$	-	R\$	-	#DIV/0!	
12.2.2	GOINFRA	040902	REATERRO COM APILOAMENTO	6,00	m3				-	R\$	-	R\$	-	R\$	-	#DIV/0!	
<b>12.3</b>			<b>INST. ELÉT./TELFÔNICA/CABEAMENTO ESTRUTURADO</b>						R\$	-	R\$	-	R\$	-	#DIV/0!		
12.3.1	GOINFRA	070633	CAIXA DE PASSAGEM - ESCAVAÇÃO MANUAL / REATERRO/ APILOAMENTO DO FUNDO	0,32	m3				-	R\$	-	R\$	-	R\$	-	#DIV/0!	
12.3.2	GOINFRA	070634	CAIXA DE PASSAGEM - TAMPA EM CONCRETO ARMADO 25 MPA E=5CM	0,81	m2				-	R\$	-	R\$	-	R\$	-	#DIV/0!	
12.3.3	GOINFRA	070635	CAIXA DE PASSAGEM - ALVENARIA DE 1/2 VEZ COM REVESTIMENTO INTERNO EM REBOCO PAULISTA A-14	0,81	m2				-	R\$	-	R\$	-	R\$	-	#DIV/0!	
12.3.5	GOINFRA	070637	CAIXA DE PASSAGEM - LASTRO DE BRITA PARA O FUNDO	0,02	m3				-	R\$	-	R\$	-	R\$	-	#DIV/0!	
12.3.6	GOINFRA	071196	ELETRODUTO PVC FLEXÍVEL - MANGUEIRA CORRUGADA REFORÇADA - DIAM. 40MM	150,00	M				-	R\$	-	R\$	-	R\$	-	#DIV/0!	
12.3.7	GOINFRA	070371	BRACADEIRA METALICA TIPO "D" DIAM. 3/4"	10,00	Un				-	R\$	-	R\$	-	R\$	-	#DIV/0!	
12.3.8	GOINFRA	071121	CURVA 90 GRAUS AÇO ZINCADO DIÂMETRO 3/4"	4,00	Un				-	R\$	-	R\$	-	R\$	-	#DIV/0!	
12.3.9	GOINFRA	071251	ELETRODUTO EM AÇO ZINCADO DIÂMETRO 3/4"	11,00	M				-	R\$	-	R\$	-	R\$	-	#DIV/0!	
12.3.10	GOINFRA	070929	CONDULETE METÁLICO - CAIXA COM 5 ENTRADAS	2,00	un				-	R\$	-	R\$	-	R\$	-	#DIV/0!	
12.3.11	GOINFRA	070932	CONDULETE METÁLICO - TAMPÃO DE 3/4"	4,00	un				-	R\$	-	R\$	-	R\$	-	#DIV/0!	
12.3.12	GOINFRA	072395	TAMPA CEGA PARA CONDULETE METÁLICO	2,00	Un				-	R\$	-	R\$	-	R\$	-	#DIV/0!	
12.3.13	MERCADO		MISCELÂNEA	1,00	VB				-	R\$	-	R\$	-	R\$	-	#DIV/0!	
<b>12.4</b>			<b>REVESTIMENTO DE PISO</b>						R\$	-	R\$	-	R\$	-	#DIV/0!		
12.4.1	GOINFRA	220102	PISO CONCRETO DESEMPENADO ESPESSURA = 5 CM 1:2,5:3,5 - recuperar cortes das calçadas	3,60	m2				-	R\$	-	R\$	-	R\$	-	#DIV/0!	
<b>CUSTO TOTAL</b>									R\$	-	R\$	-	R\$	-	#DIV/0!		
<b>BDI</b>									25%			R\$	-	R\$	-	R\$	-
<b>VALOR TOTAL</b>									R\$	-	R\$	-	R\$	-			

Processo nº 202440054/2024 - CASAG - Convite Público  
 Situação: Em andamento - Último andamento:  
 Usuário: JULIANA DE SOUZA - 08/02/2024 14:31:11