



IMPULSIONANDO A ADVOCACIA
DEFENDENDO A CIDADANIA

Ordem dos Advogados do Brasil - Seccional Goiás

R. 1121, 200 - St. Marista, Goiânia - GO, 74175-120

(62) 3238-2000 | www.oabgo.org.br | oabnet@oabgo.org.br

CONVITE PUBLICO 0005 / 2023

SERVIÇO CONSTRUÇÃO CIVIL

AMPLIAÇÃO DA SUBSEÇÃO DA OAB EM PORANGATU - GO.

A **ORDEM DOS ADVOGADOS DO BRASIL - SEÇÃO DE GOIÁS**, convida as empresas especializadas, para apresentarem, na data e horário indicados, proposta alusiva ao que se acha indicado no objeto deste Edital de Convite Público.

1. DO OBJETO

O presente convite tem como objetivo a execução da ampliação da Subseção da OAB/GO em Porangatu.

1.1. Realizar visita no local: Av. Adelino Amerido de Azevedo Qd. 02 Lt. 1-3 s/nº Residencial Marlene Vaz - Porangatu-Goiás.

1.2. Executar a ampliação da subseção conforme abaixo:

1.2.1. Demolir paredes do atual escritório, ampliar e executar demais ambientes da subseção, conforme novo layout;

1.2.1.1. Nova sala Multiuso: Executar nova parede externa, forro de gesso e parede de divisa com o Escritório em acartonado ou em alvenaria com reboco;

1.2.1.2. Lavabo 2: Manter o lavabo atual e executar mais um, com as mesmas características do existente (porta em madeira, revestimento retangular até o teto, bancada em granito cinza, barras de apoio e etc);

1.2.1.3. Nova copa/ Área de serviço: Remanejar a bancada existente para a nova parede e completar com balcão em granito. Na área de serviço, instalar tanque em louça tamanho pequeno e porta para acesso externo;

1.2.1.4. Novo Escritório: Instalar porta e parede frontal em vidro temperado até o teto;

1.2.1.5. Sala de auto atendimento: Realizar paredes em alvenaria, e porta de acesso em vidro de correr temperado e no portão do lado externo em metalon com abertura tipo “sanfonada” ou “ camarão”;

1.2.1.6. M.E (Meu Escritório): Executar 2 salas com divisórias e portas de acesso em vidro temperado com altura de 2,10 m;

1.2.1.7. Telhado: Executar novo telhado com telha isotelha e adequar o existente, conforme planta da cobertura e instalar forro acartonado em todos os ambientes;

1.2.1.8. Fundação: Demolir pilaretes existentes e operar conforme projeto de fundação anexado;

1.2.1.9. Calçada: Executar calçada no entorno da edificação e do muro;



IMPULSIONANDO A ADVOCACIA
DEFENDENDO A CIDADANIA

Processo nº 202326354/2023 - ADM - Convite Público
Situação: Em andamento - Último andamento:
Usuário: JULIANA DE SOUZA - Data: 29/03/2023 11:36:16

Ordem dos Advogados do Brasil - Seccional Goiás

R. 1121, 200 - St. Marista, Goiânia - GO, 74175-120

☎ (62) 3238-2000 | 🌐 www.oabgo.org.br | ✉ oabnet@oabgo.org.br

- 1.2.1.10. Nas instalações, atender as adequações hidráulicas, pontos elétricos, luminotécnicos e previsões para instalação de ar condicionado;
- 1.2.2. Observações:
- Revestimento parede interna: Massa pva com tinta acrílica fosca cor “papel picado” marca suvinil ou similar./ Revestimento cerâmico do Lavabo: cerâmica retificada retangular branca;
 - Forro: Massa pva e tinta pva cor branco neve;
 - Revestimento do Piso: Porcelanato cor cimento acetinado. Rodape altura 10 a 15 cm.
 - Interruptores: linha tramontina, pial ou similar;
 - Revestimento parede externa: Reboco e pintura lisa com selador e tinta acrílica cor “bodas de prata” ou “elefante” marca suvinil, ou “ceu de inverno” marca Leinertex;
Na parede do muro, aplicar selador e textura na mesma cor da parede externa da edificação.
 - Brise laterais em metalon, cobrindo as janelas: tinta esmalte fosco grafite ou preto;
 - Grade da fachada frontal (existente): tinta esmalte fosco grafite ou preto.

Em caso de sugestões de alterações de cores ou marcas, validar com a engenheira ou arquiteta responsável pelo projeto.

- 1.3. Atender os itens citados e projetos anexados (projetos arquitetônicos e estruturais);
- 1.4. Considerar deixar 3% de reserva técnica de cada lote dos revestimentos para a contratada;
- 1.5. Os projetos e o modelo da planilha orçamentária estão em anexos e no link: <https://we.tl/t-LyUf9I1nsX>
- 1.6. Encaminhar a planilha orçamentária contendo valor de material, valor de mão de obra e cronograma físico;
- 1.7. Fornecer ART (Anotação de Responsabilidade Técnica) de execução dos serviços realizados;
- 1.8. Considerar entrega de Manual do proprietário na conclusão dos serviços, contendo descrição de materiais, garantias e planos de manutenção.

2. DAS CONDIÇÕES DE PARTICIPAÇÃO

Poderão participar todas as empresas especializadas em serviço de construção civil.

TIPO	PRAZO DE EXECUÇÃO	PRAZO CONTRATO
Menor custo, e melhor pacote global de benefícios.	De acordo com os termos do contrato.	De acordo com o prazo de garantia.

3. DA REGULARIDADE FISCAL

A empresa deverá apresentar os documentos abaixo discriminados como prova de regularidade fiscal:



IMPULSIONANDO A ADVOCACIA
DEFENDENDO A CIDADANIA

Processo nº 202326354/2023 - ADM - Convite Público
Situação: Em andamento - Último andamento:
Usuário: JULIANA DE SOUZA - Data: 29/03/2023 11:36:16

Ordem dos Advogados do Brasil - Seccional Goiás

R. 1121, 200 - St. Marista, Goiânia - GO, 74175-120

☎ (62) 3238-2000 | 🌐 www.oabgo.org.br | ✉ oabnet@oabgo.org.br

- 3.1. Prova de Inscrição no Cadastro Geral de Contribuintes – CGC - CNPJ;
- 3.2. Prova de Inscrição no Cadastro de Contribuinte Estadual ou Municipal, relativo à Sede ou Domicílio, pertinente ao seu ramo de atividade;
- 3.3. Prova de Regularidade com a Fazenda Federal, Estadual e Municipal do domicílio ou sede. A prova de regularidade fiscal perante a Fazenda Nacional far-se-á mediante certidão conjunta expedida pela Secretaria da Receita Federal e Procuradoria Geral da Fazenda Nacional, no âmbito de suas competências, conforme estabelece o Decreto Nº 5.586, de 19 de novembro de 2005;
- 3.4. Certidão Negativa de Débitos – CND – para com o INSS, devidamente atualizada, nos termos da legislação em vigor;
- 3.5. Prova de Regularidade junto ao Fundo de Garantia por Tempo de Serviço – FGTS, fornecida pela Caixa Econômica Federal, devidamente atualizada, nos termos da legislação pertinente em vigor.

4. DA QUALIFICAÇÃO TÉCNICA

A empresa deverá apresentar os documentos abaixo discriminados como comprovação de sua qualificação técnica para execução do serviço descrito no objeto deste convite.

- 4.1. Os responsáveis técnicos e/ou membros da equipe técnica deverão pertencer ao quadro permanente da empresa, na data prevista para entrega da proposta, entendendo-se como tal, para fins deste, o sócio que comprove seu vínculo por intermédio de contrato/estatuto social; o administrador ou o diretor; o empregado devidamente registrado em Carteira de Trabalho e Previdência Social; e o prestador de serviços com contrato escrito firmado com a empresa;
- 4.2. Declaração da empresa de que não possui em seu quadro de pessoal empregado com menos de 18 (dezoito) anos em trabalho noturno, perigoso ou insalubre e de 16 (dezesesseis) anos em qualquer trabalho, salvo na condição de aprendiz, a partir de 14 anos, nos termos do inciso XXXIII do Art. 7º da Constituição Federal;
- 4.3. Relação com histórico e contatos de no mínimo três clientes;
- 4.4. Contrato Social da Empresa.

5. DA APRESENTAÇÃO E DO CONTEÚDO DA PROPOSTA

A proposta deverá ser apresentada seguindo as orientações descritas abaixo.

- 5.1. A proposta e a documentação deverão ser apresentadas em envelope fechado, contendo elementos de identificação da presente seleção pública ou poderão ser enviados para os e-mails: juliana.souza@oabgo.org.br e afc.engenharia@outlook.com.br
- 5.2. A proposta será apresentada em 1 (uma) via, sem emendas, rasuras, entrelinhas ou ressalvas;
- 5.3. A proponente deverá, além de outras informações que a seu critério entenda pertinente, incluir em sua



IMPULSIONANDO A ADVOCACIA
DEFENDENDO A CIDADANIA

Processo nº 202326354/2023 - ADM - Convite Público
Situação: Em andamento - Último andamento:
Usuário: JULIANA DE SOUZA - Data: 29/03/2023 11:36:16

Ordem dos Advogados do Brasil - Seccional Goiás

R. 1121, 200 - St. Marista, Goiânia - GO, 74175-120

(62) 3238-2000 | www.oabgo.org.br | oabnet@oabgo.org.br

proposta os seguintes dados:

- A descrição detalhada dos produtos e/ou serviços;
- A indicação do valor expresso em real com impostos inclusos;
- A indicação da garantia dos produtos e dos serviços;
- O prazo de validade não inferior a trinta dias, contado da data da entrega;

5.4. O preço proposto, independentemente de qualquer declaração ou informação nesse sentido, abrange todos os encargos trabalhistas, tributários e comerciais, assim como qualquer outros de qualquer natureza que se fizerem indispensáveis à perfeita e completa execução dos serviços.

DATA DE ENTREGA DAS PROPOSTAS	HORA	LOCAL PARA ENTREGA DA PROPOSTA
10 / 04 / 2023 (segunda-feira)	Até as 17:00h	Anexo a Sede Administrativa, na Rua 1.1.21, nº 200, Setor Marista, Goiânia-GO, ou via e-mail: juliana.souza@oabgo.org.br e afc.engenharia@outlook.com.br

6. DAS INFORMAÇÕES

Informações gerais poderão ser obtidas no departamento Administrativo da OAB-GO com Juliana pelos telefones (62) 3238-2019 / (62) 9.9929-7017 e informações técnicas poderão ser obtidas com a Engenheira Aline Carvalho pelo telefone (62) 99341-4691.

7. DO JULGAMENTO DAS PROPOSTAS

O valor total estimado para a contratação dos serviços é de **R\$ 335.000,00 (Trezentos e Trinta e Cinco Mil Reais)**.

Será considerada a melhor oferta o maior lance de percentual de desconto ofertado ao valor global, o menor prazo de execução e os benefícios oferecidos.

8. DA CONTRATAÇÃO

A formalização da contratação será feita por intermédio de “CONTRATO”, devendo a proponente vencedora, tão logo seja convidado a firmar o instrumento, retirá-lo e providenciar a sua assinatura e restituição no prazo de 5 (cinco) dias úteis, sob pena de decair do direito à contratação.

LOCAL E DATA DE EMISSÃO	RESPONSÁVEIS
Goiânia-GO, 27/03/2023	Talita Silvério Hayasaki Secretária-Geral Eduardo Alves Cardoso Júnior Diretor-Tesoureiro



IMPULSIONANDO A ADVOCACIA
DEFENDENDO A CIDADANIA

Ordem dos Advogados do Brasil - Seccional Goiás

R. 1121, 200 - St. Marista, Goiânia - GO, 74175-120

☎ (62) 3238-2000 | 🌐 www.oabgo.org.br | ✉ oabnet@oabgo.org.br

Imagens do projeto após a citada ampliação.

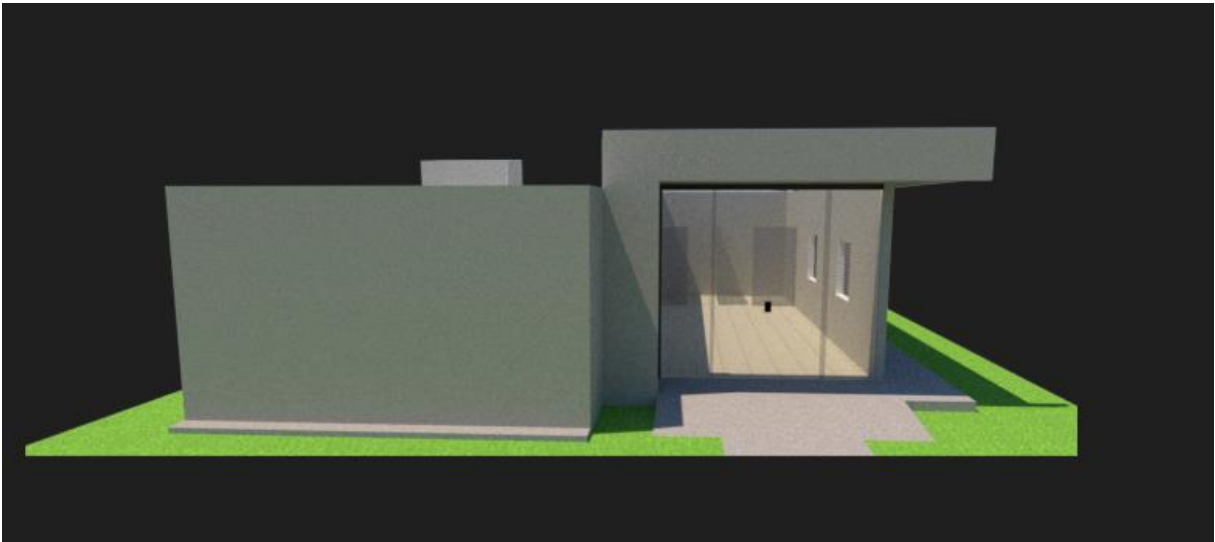



IMPULSIONANDO A ADVOCACIA
DEFENDENDO A CIDADANIA

Ordem dos Advogados do Brasil - Seccional Goiás

R. 1121, 200 - St. Marista, Goiânia - GO, 74175-120

☎ (62) 3238-2000 | 🌐 www.oabgo.org.br | ✉ oabnet@oabgo.org.br

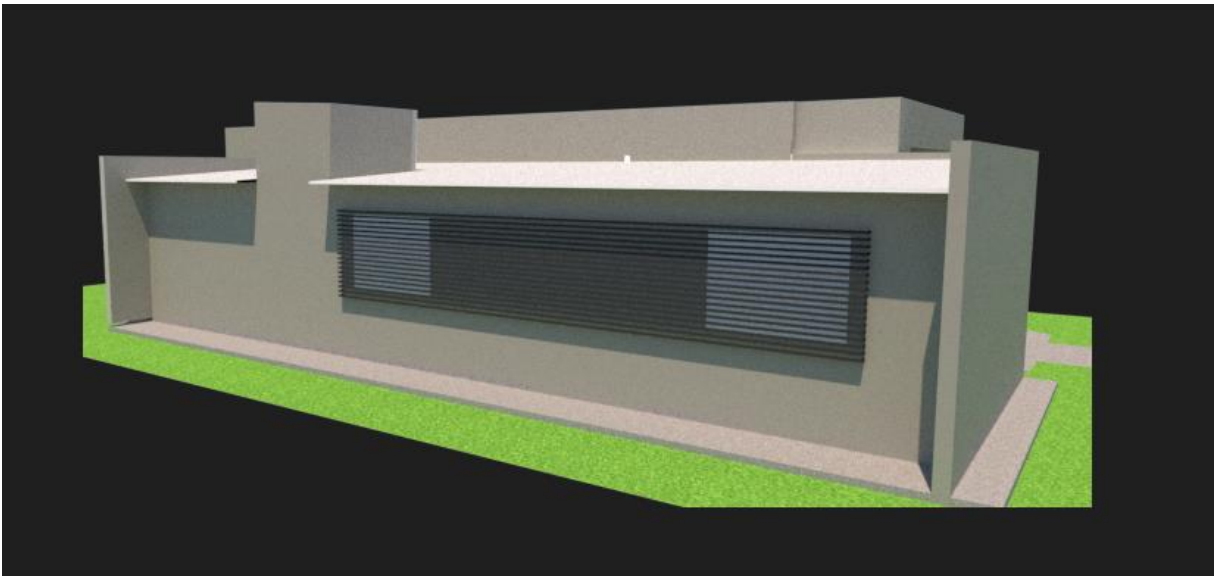
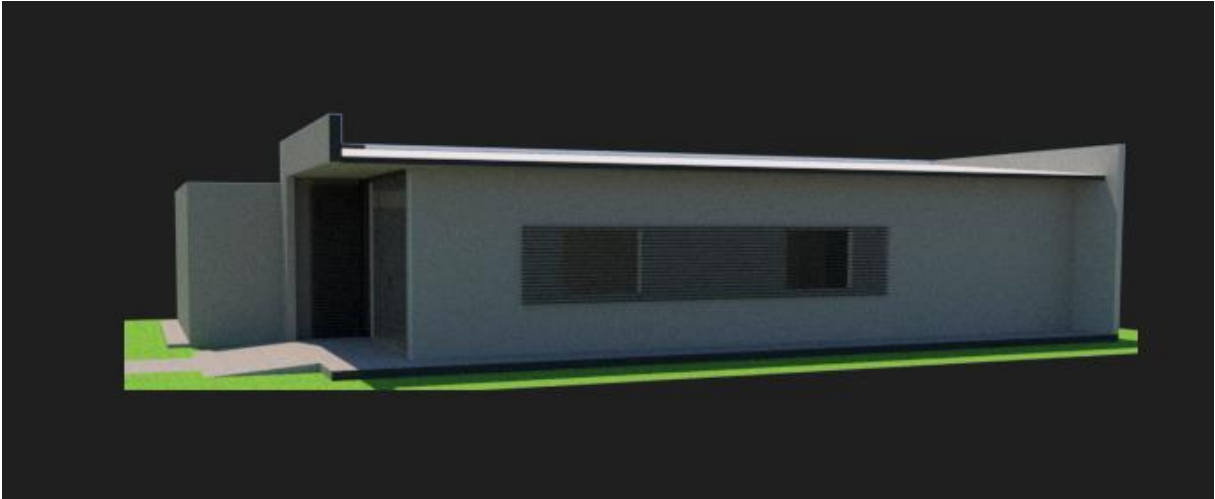

Processo nº 202326354/2023 - ADM - Convite Público
Situação: Em andamento - Último andamento:
Usuário: JULIANA DE SOUZA - Data: 29/03/2023 11:36:16

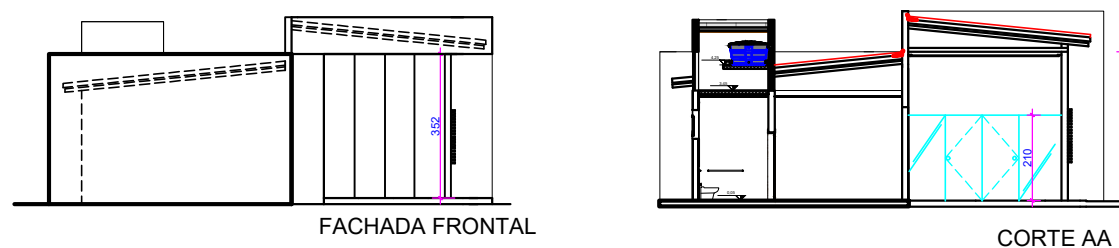
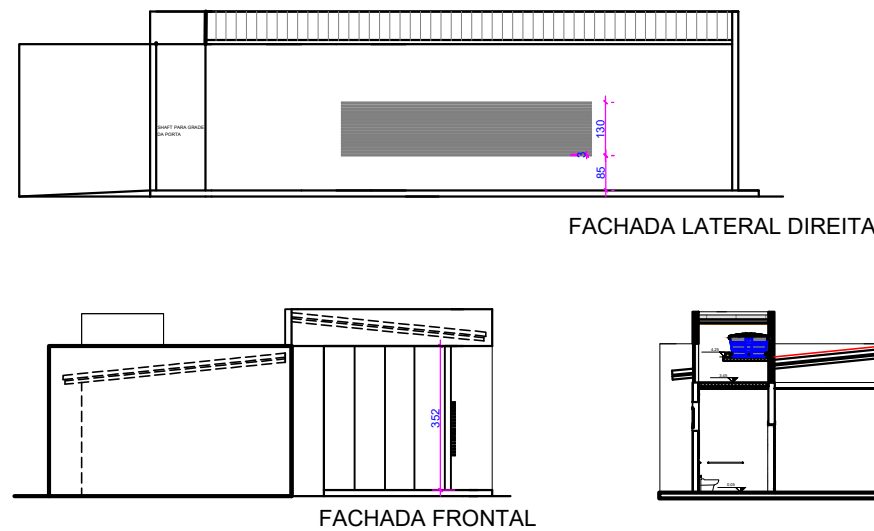
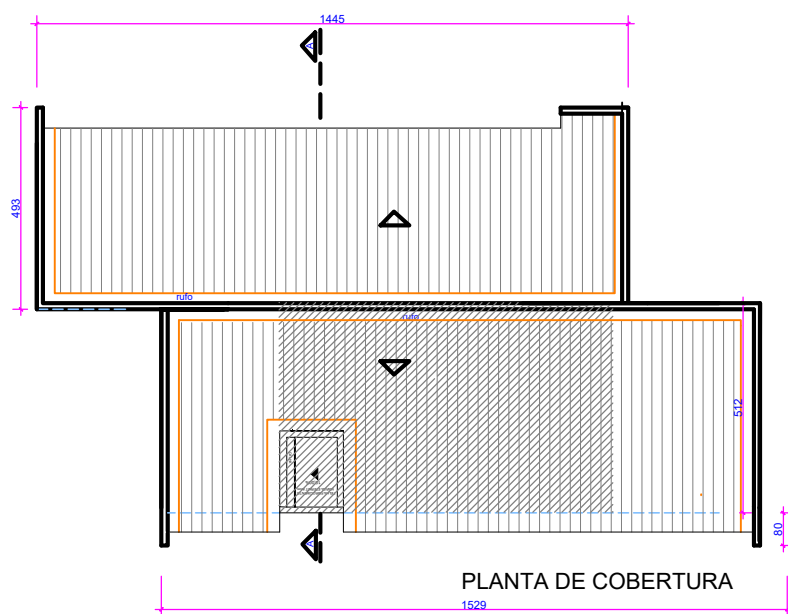
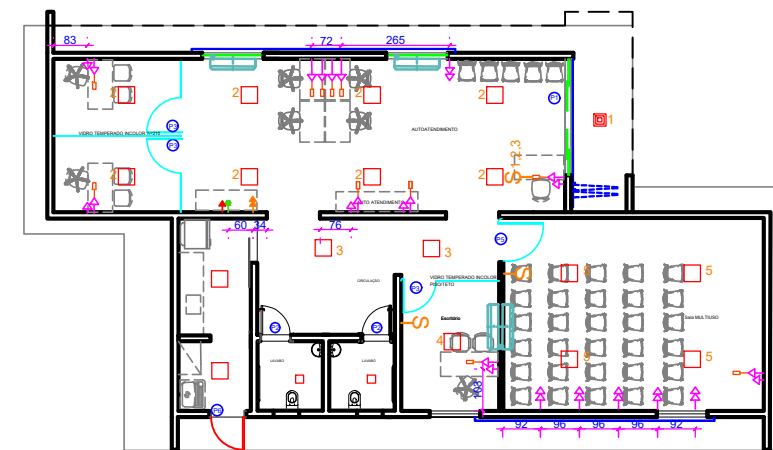
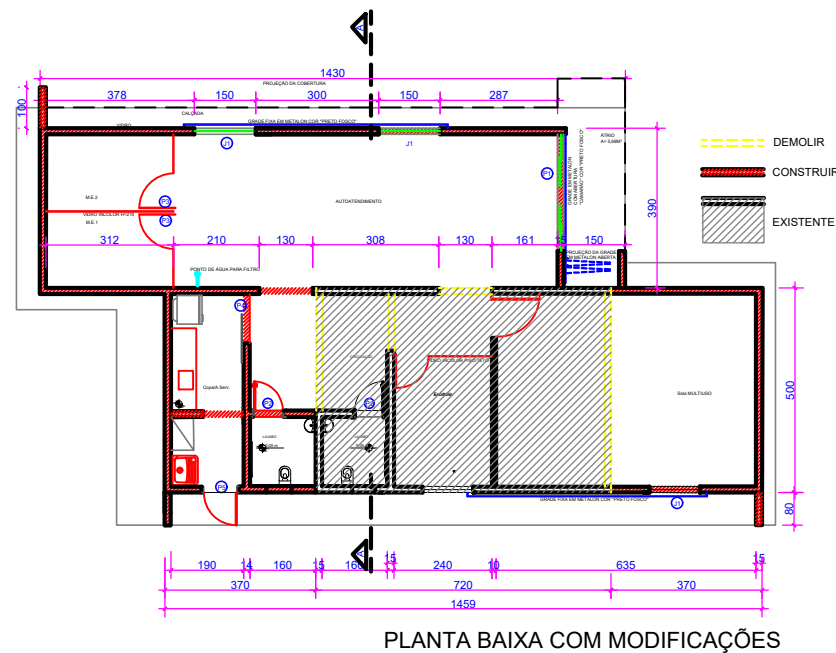
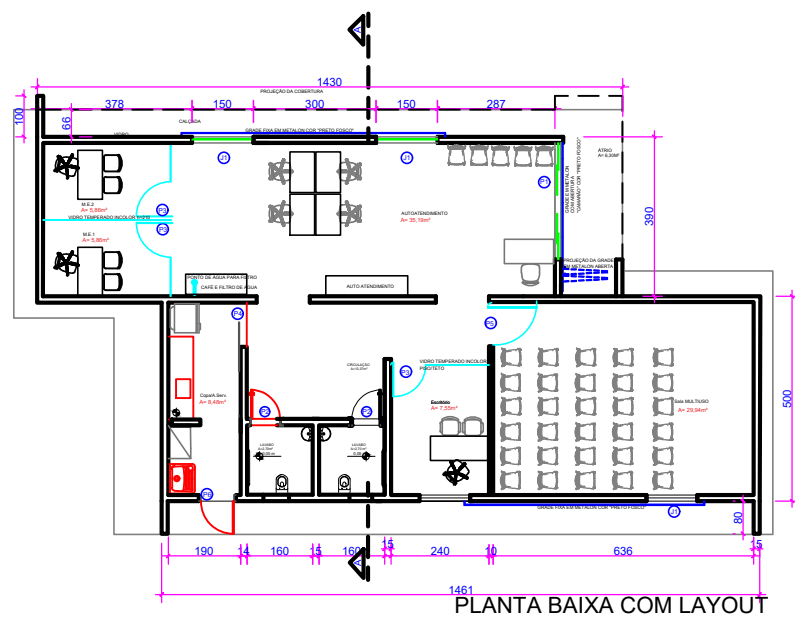

LEGENDA PONTOS

+	TOMADA BAIXA - H=30CM DO PISO
+	PONTO ELÉTRICO - H=1,50M DO PISO
+	PONTO DE FIOZ - H=30CM DO PISO
+	PONTO ELÉTRICO - H=1,30CM DO PISO
+	TOMADA ELÉTRICA - H=80CM DO PISO
+	PONTO DE ÁGUA PARA FILTRO - H=1,30
+	AR CONDICIONADO SPLIT SUGESTÃO DE LOCAÇÃO - A LOCAÇÃO E ESPECIFICAÇÃO TÉCNICA DEVERÁ SER FEITA POR UMA EMPRESA ESPECIALIZADA
+	PLAFON LED EMBUTIDO 4000K
+	PLAFON EXTERNO 4000K

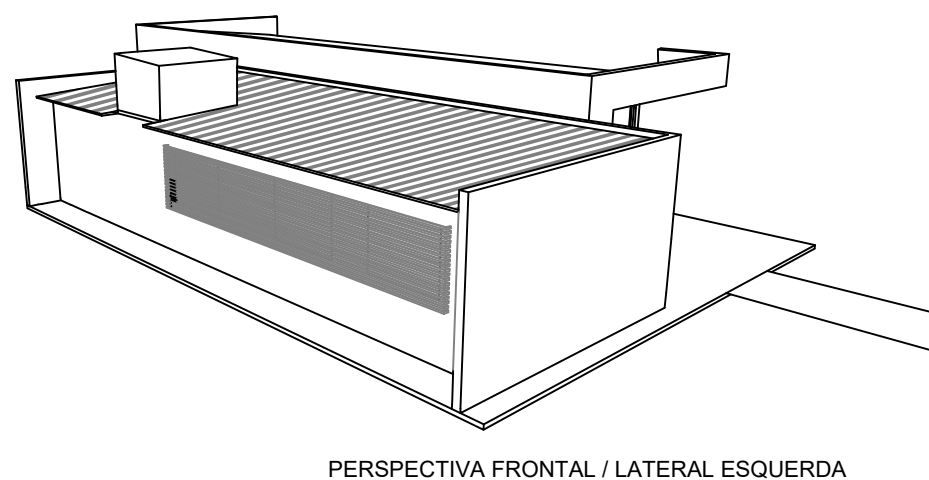
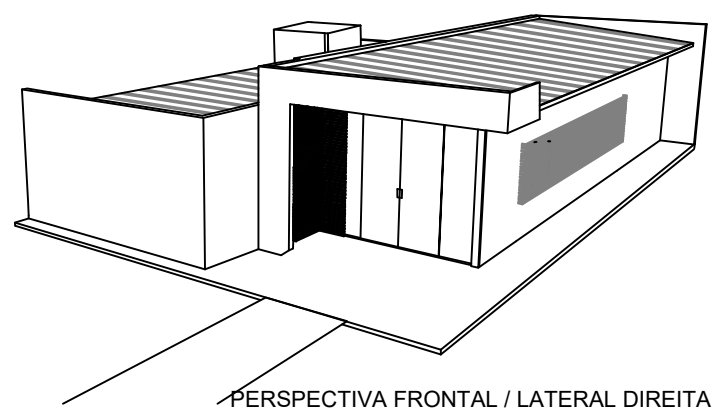

QUADRO DE ÁREAS

ÁREA CONSTRUÍDA EXISTENTE	= 35,96m ²
ÁREA DE ACRÉSCIMO À CONSTRUIR	= 92,32m ²
ÁREA TOTAL PÓS ACRÉSCIMO	= 128,28m ²

QUADRO DE ABERTURAS

J1 - JANELA DE CORRER EM VIDRO TEMPERADO	150x120
J2 - JANELABASCULANTE	50x50
P1 - PORTA DE CORRER EM VIDRO TEMPERADO	330x350
P2 - PORTA DE GIRO EM MADEIRA PARA PINTURA	90x210
P3 - PORTA DE PIVOTANTE EM VIDRO TEMPERADO	90x210
P4 - PORTA DE CORRER EM VIDRO TEMPERADO	90x210
P5 - PORTA PIVOTANTE EM VIDRO TEMPERADO	110x210
P6 - PORTA DE GIRO EM ALUMÍNIO E VIDRO	80x210

SIQUEIRA CK ARQUITETURA

Av. T-10, n. 208, Sala 1107,
 Ed. New Time Square Urban Office
 e-mail: siqueirack@hotmail.com
 St. Bueno, Goiânia - Goiás - CEP. 74223060

CYNARA DE SIQUEIRA (62) 9 9971 9070
 KARINA DE SIQUEIRA (62) 9 8118 6728

CLIENTE : OAB GOIÁS

CONTEÚDO: PROJETO DE ARQUITETURA
 SUBSEÇÃO DE PORANGATU

ESCALA : 1:50

DATA : 22-02-2023

PRANCHA : 1/1

**FORMA DAS VIGAS BALDRAMES
 ESCALA 1:50**

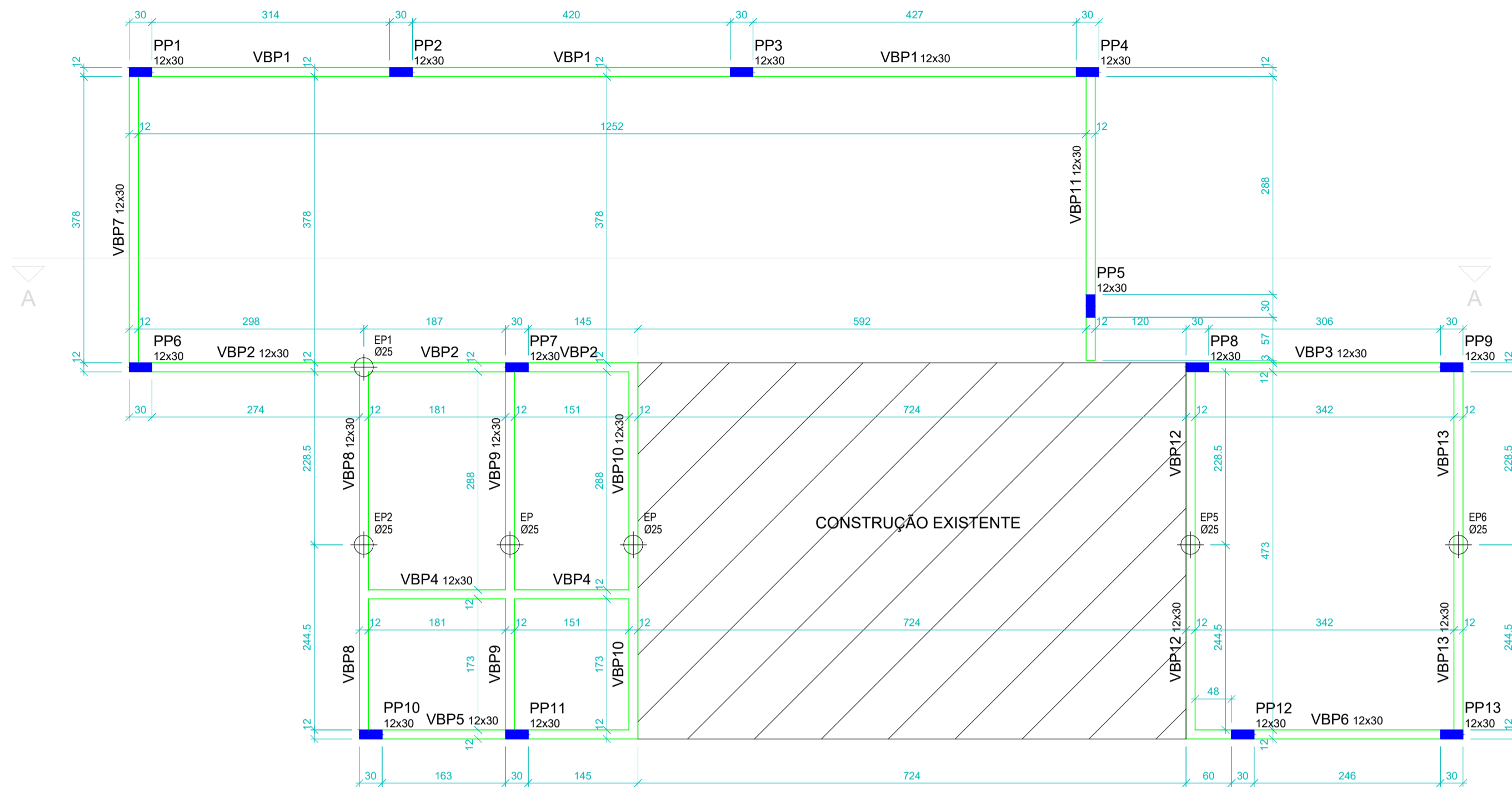

Nome	Seção (cm)	Elevação (cm)	Nível (cm)
VBP1	12x30	0	5
VBP2	12x30	0	5
VBP3	12x30	0	5
VBP4	12x30	0	5
VBP5	12x30	0	5
VBP6	12x30	0	5
VBP7	12x30	0	5
VBP8	12x30	0	5
VBP9	12x30	0	5
VBP10	12x30	0	5
VBP11	12x30	0	5
VBP12	12x30	0	5
VBP13	12x30	0	5

- LEGENDA:**
- PILAR QUE SEGUE
 - PILAR QUE MORRE
 - ⊕ ESTACAS A TRADO

OBSERVAÇÕES

- TODAS AS VIGAS BALDRAMES ESTÃO NO NÍVEL +5
- ASSENTAR AS PAREDES SEM VIGA BALDRAME SOBRE CONTRAPISO ARMADO (malha Ø4 2c/10)
- USAR ESPAÇADORES E POSICIONADORES ENTRE A FERRAGEM E A FORMA
- CONFERIR MEDIDAS NO LOCAL
- CONFERIR FORMA E FERRAGEM ANTES DA CONCRETAGEM
- CURAR BEM O CONCRETO, MANTENDO A SUPERFÍCIE SEMPRE UMEDECIDA
- EM CASO DE DÚVIDAS, CONSULTAR OS PROJETISTAS
- LOCAR E ESCAVAR AS ESTACAS A TRADO, APÓS A MARCAÇÃO DAS VIGAS BALDRAMES
- COMPACTAR BEM O TERRENO SOB AS VIGAS BALDRAMES, E EXECUTAR A VIGA BALDRAME SOBRE UM LASTRO DE CONCRETO MAGRO

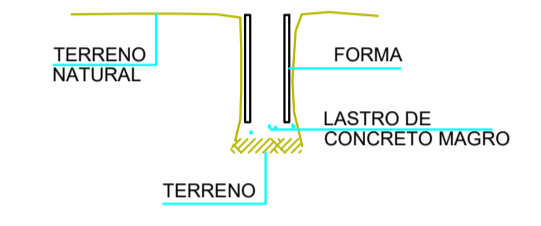

- CONCRETO F_{ck} = 20MPa E AÇO CA50
- MÓDULO DE DEFORMAÇÃO DO CONCRETO (E_c) > 20GPa (28 dias)
- FATOR ÁGUA/CIMENTO < 0.6
- COBRIMENTO DA ARMADURA = 2.0cm
- AS VIGAS BALDRAMES DEVERÃO SER IMPERMEABILIZADAS, PARA EVITAR INFILTRAÇÃO DE ÁGUA POR CAPILARIDADE

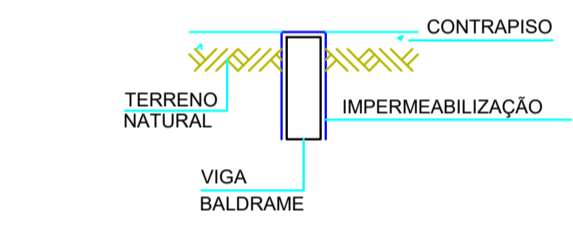

**CORTE A-A
 ESCALA 1:50**

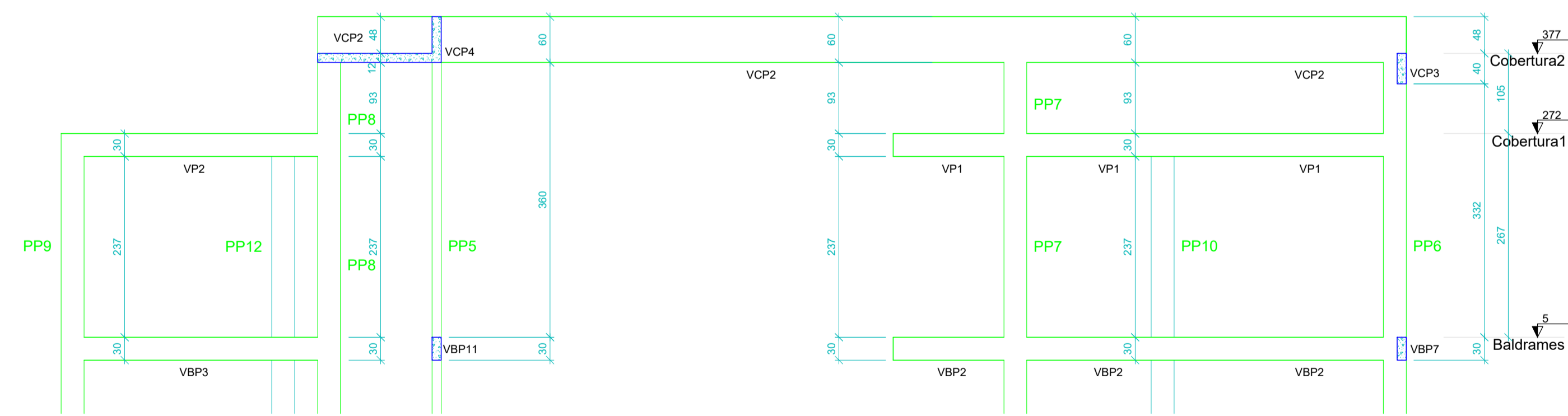

PP1 A PP8 (x8)

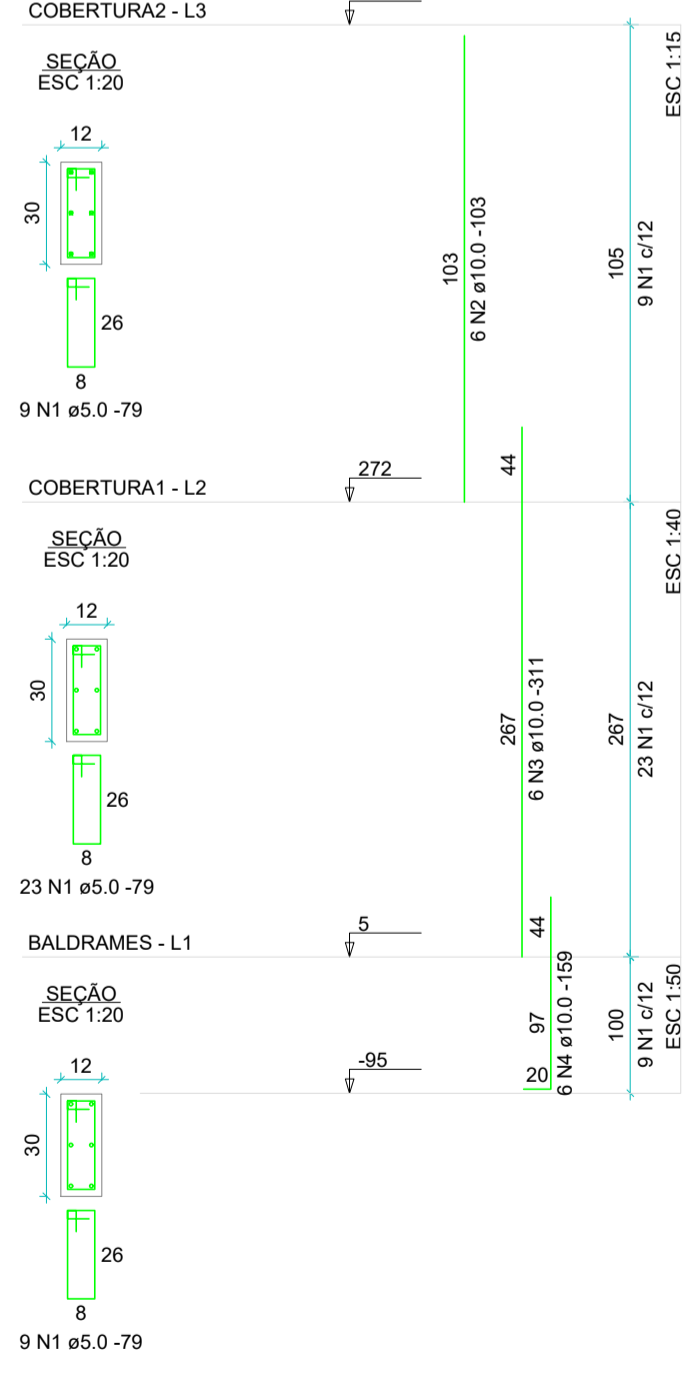

PP9 A PP13 (x5)

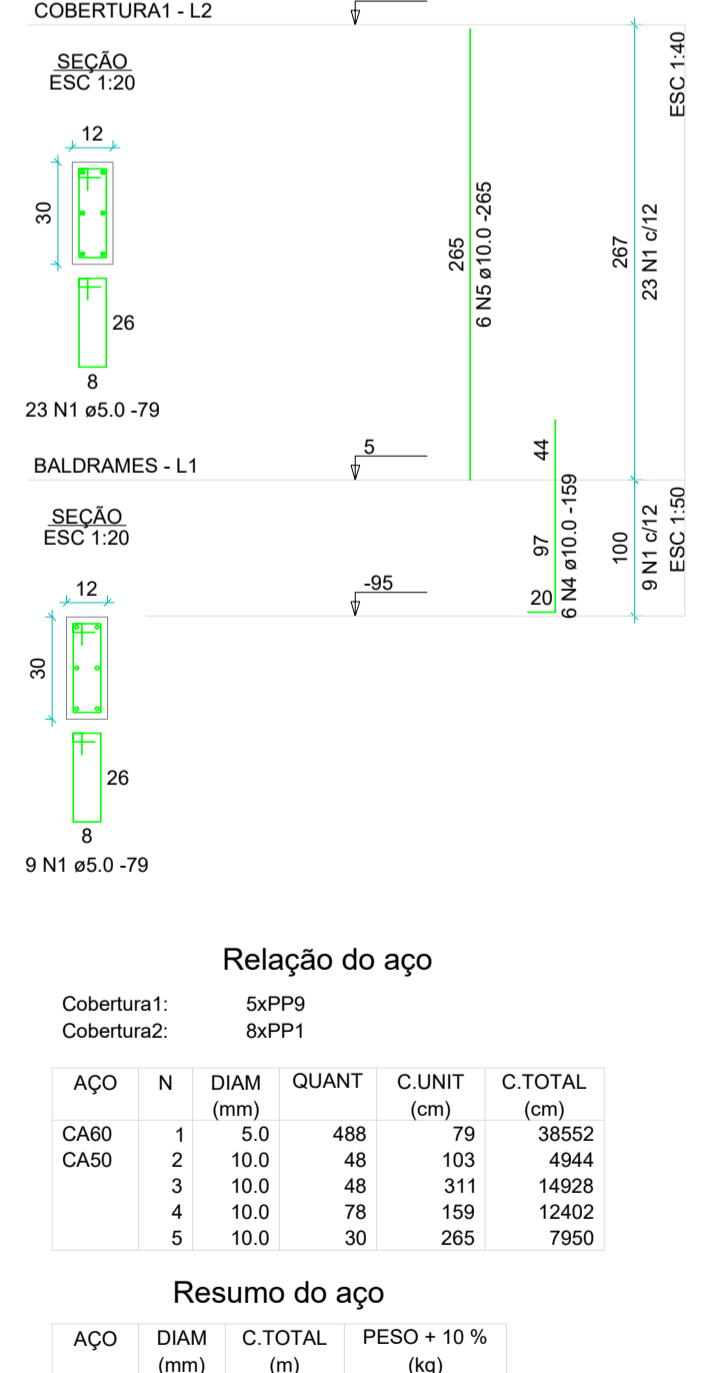

Relação do aço

ACO	N	DIAM (mm)	QUANT	C.UNIT (cm)	C.TOTAL (cm)
CA60	1	5.0	488	79	38552
CA50	2	10.0	48	103	4944
	3	10.0	48	311	14928
	4	10.0	78	159	12402
	5	10.0	30	265	7950

Resumo do aço

ACO	DIAM (mm)	C.TOTAL (m)	PESO + 10% (kg)
CA50	10.0	402.3	272.8
CA60	5.0	385.6	65.4
PESO TOTAL (kg)			
CA50		272.8	
CA60		65.4	

Volume de concreto (C-20 MPa) = 1.93 m³
 Área de forma = 44.95 m²

EXECUÇÃO DE ACORDO COM A NBR-14931/2003
 NBR-6118/2014 CONCRETO: f_{ck} >= 20 MPa
 f_{ctd}=f_{ctk}+1.65S_d IMPORTANTE: S_d CONFORME NBR-6118.

Nº	Descrição	Data	Visto
1	Enviado para Obra	MAR/23	

ZIAD ESPER
 PROJETOS ESTRUTURAIS

Av T-7 esq. c/ Castelo Branco, Qd. R34, Lt. 01-E, Sala 807, Setor Oeste
 Edifício Lourenço Office, Goiânia-GO - Fone: (0xx62) 3285-2100/8598-0548
 site: www.ziadesper.eng.br e-mail: ziad@ziadesper.eng.br
 Instagram: ziadesper1

PROJETO ESTRUTURAL

DIVERSOS DIVERSAS

PROPRIETÁRIO: OAB GOIÁS

AUTOR: ZIAD JOSEPH ESPER - CREA 8797/D-GO

PROJETO Nº: 019/23

DATA: MAR/23

ESCALA: INDICADA

CONTEUDO:

- Forma das Vigas Baldrames
- Detalhe dos Pilares
- Corte A-A
- Porangatu

FOLHA: 2/4

ÁREA DE CONSTRUÇÃO: 142.57m²

OS DIREITOS AUTORAIS DESTES PROJETOS PERTENCEM AOS ENGENHEIROS ACIMA CITADOS E PROIBIDA A SUA REPRODUÇÃO, MODIFICAÇÃO E/OU ALTERAÇÃO. LEI 5968 ART.25

OBRA: Ampliação da subseção oab Porangatu

DATA 15/03/2023

OAB - SUBSEÇÃO porangatu

Área (m²): 128,28

ENDEREÇO: MUNICÍPIO DE PORANGATU - GO

Valor (R\$/m²): R\$ -

REFERÊNCIAS DE PREÇOS: SINAPI/GOINFRA/COTAÇÕES DE MERCADO (SINAPI JAN/23 e GOINFRA MAR/23)

PLANILHA ORÇAMENTÁRIA - MODELO DE PROPOSTA												
ITEM	REFERÊNCIA	CÓDIGO	DESCRIÇÃO	QUANT.	UN.	PREÇO UNITÁRIO			PREÇO TOTAL			
						MATERIAL	Mão de obra	TOTAL	MATERIAL	Mão de obra	TOTAL	%
10.1			REGULARIZAÇÃO DE PISO (2CM) -	117,96	M2			-	R\$ -	R\$ -	R\$ -	#DIV/0!
10.2			PISO PORCELANATO COR CONCRETO - dimensão a definir	117,96	M2			-	R\$ -	R\$ -	R\$ -	#DIV/0!
10.3			RODAPÉ H= 10 CM PISO PORCELANATO	105,49	M			-	R\$ -	R\$ -	R\$ -	#DIV/0!
10.4			PISO EM CONCRETO DESEMPENADO ESPESURA = 7 CM 1:2,5:3,5 - CALÇADAS PERÍMETRO DA CONSTRUÇÃO	72,02	M2			-	R\$ -	R\$ -	R\$ -	#DIV/0!
11			INSTALAÇÕES						R\$ -	R\$ -	R\$ -	#DIV/0!
11.1			INSTALAÇÕES ELÉTRICAS/LÓGICA/CFTV/LUMINÁRIAS						R\$ -	R\$ -	R\$ -	#DIV/0!
11.1.1.1			INSTALAÇÕES ELÉTRICAS/LÓGICA/CFTV	1,00	VB			-	R\$ -	R\$ -	R\$ -	#DIV/0!
11.1.1.2			PONTOS DE ILUMINAÇÃO - INSTALAÇÃO DE LUMINÁRIAS	1,00	VB			-	R\$ -	R\$ -	R\$ -	#DIV/0!
11.2			INSTALAÇÕES HIDROSSANITÁRIAS: ÁGUA FRIA/ESGOTO/ÁGUAS PLUVIAIS						R\$ -	R\$ -	R\$ -	#DIV/0!
11.5.1			ÁGUA FRIA/ESGOTO/ÁGUAS PLUVIAIS									
11.5.1.1			INSTALAÇÕES DE ÁGUA FRIA/ESGOTO/ÁGUAS PLUVIAIS	1,00	VB			-	R\$ -	R\$ -	R\$ -	#DIV/0!
11.5.2			LOUÇAS E METAIS - REGISTROS, VÁLVULAS E TORNEIRAS - VASOS, PIAS E CUBAS									
11.5.2.1			VASO SANITÁRIO CONVENCIONAL (1ª LINHA)	1,00	Unid			-	R\$ -	R\$ -	R\$ -	#DIV/0!
11.5.2.2			ASSENTO EM POLIPROPILENO COM SISTEMA DE FECHAMENTO SUAVE PARA VASO SANITÁRIO	1,00	Unid			-	R\$ -	R\$ -	R\$ -	#DIV/0!
11.5.2.3			BARRA DE APOIO EM AÇO INOX - 80 CM	2,00	Unid			-	R\$ -	R\$ -	R\$ -	#DIV/0!
11.5.2.4			TUBO PARA VÁLVULA DE DESCARGA (CURTO 1.1/4")	1,00	Unid			-	R\$ -	R\$ -	R\$ -	#DIV/0!
11.5.2.5			TUBO DE LIGACAO PVC CROMADO 1.1/2" / ESPUDE - (ENTRADA)	1,00	Unid			-	R\$ -	R\$ -	R\$ -	#DIV/0!
11.5.2.6			TORNEIRA DE MESA COM FECHAMENTO AUTOMÁTICO TEMPORIZADO PARA LAVATÓRIO DIÂMETRO DE 1/2"	1,00	Unid			-	R\$ -	R\$ -	R\$ -	#DIV/0!
11.5.2.7			TORNEIRA DE MESA PARA PIA DIÂMETRO DE 1/2" - BICA MÓVEL	1,00	Unid			-	R\$ -	R\$ -	R\$ -	#DIV/0!
11.5.2.8			TORNEIRA DE PAREDE PARA TANQUE COM AREJADOR DIÂMETRO DE 1/2" E 3/4"	1,00	Unid			-	R\$ -	R\$ -	R\$ -	#DIV/0!
11.5.2.9			CUBA INOX 46X30X15CM E=0,6MM-AÇO 304 (CUBA Nº 1)	1,00	Unid			-	R\$ -	R\$ -	R\$ -	#DIV/0!
11.5.2.10			CUBA DE LOUCA DE EMBUTIR OVAL MÉDIA	1,00	Unid			-	R\$ -	R\$ -	R\$ -	#DIV/0!
11.5.2.11			TANQUE DE LOUÇA BRANCA SUSPENSO, 18L OU EQUIVALENTE	1,00	Unid			-	R\$ -	R\$ -	R\$ -	#DIV/0!
11.5.2.12			SIFAO FLEXIVEL UNIVERSAL (SANFONADO) EM PVC PARA LAVATORIO	1,00	Unid			-	R\$ -	R\$ -	R\$ -	#DIV/0!
11.5.2.13			SIFAO PARA PIA 1.1/2" X 2" PVC	1,00	Unid			-	R\$ -	R\$ -	R\$ -	#DIV/0!
11.5.2.14			SIFAO PARA TANQUE 1" X 1.1/2" - PVC	1,00	Unid			-	R\$ -	R\$ -	R\$ -	#DIV/0!
11.5.2.15			VALVULA PARA PIA TIPO AMERICANA DIAMETRO 3.1/2" (METALICA)	1,00	Unid			-	R\$ -	R\$ -	R\$ -	#DIV/0!
11.5.2.16			VALVULA PARA LAVATORIO OU BEBEDOURO METALICO DIAMETRO 1"	1,00	Unid			-	R\$ -	R\$ -	R\$ -	#DIV/0!

OBRA: Ampliação da subseção oab Porangatu

DATA 15/03/2023

OAB - SUBSEÇÃO porangatu

Área (m²): 128,28

ENDEREÇO: MUNICÍPIO DE PORANGATU - GO

Valor (R\$/m²): R\$ -

REFERÊNCIAS DE PREÇOS: SINAPI/GOINFRA/COTAÇÕES DE MERCADO (SINAPI JAN/23 e GOINFRA MAR/23)

PLANILHA ORÇAMENTÁRIA - MODELO DE PROPOSTA													
ITEM	REFERÊNCIA	CÓDIGO	DESCRIÇÃO	QUANT.	UN.	PREÇO UNITÁRIO			PREÇO TOTAL				
						MATERIAL	Mão de obra	TOTAL	MATERIAL	Mão de obra	TOTAL	%	
11.5.2.17			VÁLVULA PARA TANQUE METÁLICA DIAM. 1" SEM LADRAO	1,00	Unid			-	R\$ -	R\$ -	R\$ -	#DIV/0!	
11.5.2.18			REGISTRO DE GAVETA C/CANOPLA DIAMETRO 1.1/2"	1,00	Unid			-	R\$ -	R\$ -	R\$ -	#DIV/0!	
11.5.2.19			REGISTRO DE GAVETA C/CANOPLA DIAMETRO 3/4"	2,00	Unid			-	R\$ -	R\$ -	R\$ -	#DIV/0!	
11.5.2.20			VÁLVULA DE DESCARGA DUPLO ACIONAMENTO COM ACABAMENTO CROMADO	1,00	Unid			-	R\$ -	R\$ -	R\$ -	#DIV/0!	
11.5.2.21			Engate flexível plástico - 1/2" - 30 cm	2,00	Unid			-	R\$ -	R\$ -	R\$ -	#DIV/0!	
11.3			INSTALAÇÕES DE AR CONDICIONADO					R\$ -	R\$ -	R\$ -	R\$ -	#DIV/0!	
11.3.1			INSTALAÇÕES DE AR CONDICIONADO - DRENOS E REDE DE REFRIGERAÇÃO	1,00	VB			-	R\$ -	R\$ -	R\$ -	#DIV/0!	
11.4			PREVENÇÃO E COMBATE A INCÊNDIO					R\$ -	R\$ -	R\$ -	R\$ -	#DIV/0!	
11.4.1			EXTINTOR PO QUIMICO SECO (6 KG) - CAPACIDADE EXTINTORA 20 BC	1,00	Unid			-	R\$ -	R\$ -	R\$ -	#DIV/0!	
11.4.2			EXTINTOR ÁGUA PRESSURIZADA (10 LITROS) - CAPACIDADE EXTINTORA 2A	1,00	Unid			-	R\$ -	R\$ -	R\$ -	#DIV/0!	
11.4.3			LUMINÁRIA DE EMERGÊNCIA 30 LEDS	1,00	Unid			-	R\$ -	R\$ -	R\$ -	#DIV/0!	
11.4.4			PLACA DE SINALIZACAO DE SEGURANCA CONTRA INCENDIO, FOTOLUMINESCENTE RETANGULAR, *13 X 26* CM, EM PVC *2* MM ANTI-CHAMAS (SIMBOLOS, CORES E PICTOGRAMAS CONFORME NBR 16820)	3,00	Unid			-	R\$ -	R\$ -	R\$ -	#DIV/0!	
11.4.5			PLACA DE SINALIZACAO DE SEGURANCA CONTRA INCENDIO, FOTOLUMINESCENTE RETANGULAR, *30 X 30* CM, EM PVC *2* MM ANTI-CHAMAS (SIMBOLOS, CORES E PICTOGRAMAS CONFORME NBR 16820)	2,00	Unid			-	R\$ -	R\$ -	R\$ -	#DIV/0!	
11.4.6			PINTURA SINALIZAÇÃO DE PISO PARA EXTINTORES - TINTA A BASE DE RESINA ACRÍLICA	2,00	M2			-	R\$ -	R\$ -	R\$ -	#DIV/0!	
12			DIVERSOS					R\$ -	R\$ -	R\$ -	R\$ -	#DIV/0!	
12.1			GRANITOS: BANCADAS E SOLEIRAS					R\$ -	R\$ -	R\$ -	R\$ -	#DIV/0!	
12.1.1			SOLEIRA EM GRANITO - A ESPECIFICAR - GERAL	10,30	M			-	R\$ -	R\$ -	R\$ -	#DIV/0!	
12.1.2			BANCADAS EM GRANITO - NOVAS A ESPECIFICAR - COMPLEMENTO COPA/BANHEIRO NOVO	1,20	M2			-	R\$ -	R\$ -	R\$ -	#DIV/0!	
12.1.3			BANCADAS EM GRANITO - ANTIGA A REASSENTAR - TROCA DA BANCADA DA COPA EXISTENTE DE LUGAR	0,60	M2			-	R\$ -	R\$ -	R\$ -	#DIV/0!	
12.2			DIVERSOS/LIMPEZA FINAL					R\$ -	R\$ -	R\$ -	R\$ -	#DIV/0!	
12.2.1			LIMPEZA - FINAL DE OBRA	128,28	M2			-	R\$ -	R\$ -	R\$ -	#DIV/0!	
CUSTO TOTAL									R\$ -	R\$ -	R\$ -	R\$ -	#DIV/0!
BDI						25%			R\$ -	R\$ -	R\$ -	R\$ -	#DIV/0!
VALOR TOTAL									R\$ -	R\$ -	R\$ -	R\$ -	#DIV/0!